



Gemeinde **ROHRENFELS** **MITTEILUNGSBLATT**



Jahrgang 3

Freitag, den 11. Juni 2021

Nummer 6

„Urnengrabfeld Wagenhofen - Bauarbeiten vollendet“



Die Gestaltung des Urnengrabfeldes ist größtenteils abgeschlossen. Es werden noch Sträucher gepflanzt und eine Bank aufgestellt. Foto: 1. BGMin Manuela Heckl

Liebe Bürgerinnen und Bürger,



Foto: Fotografie Tanneberger

seit 7. Juni 2021 sind für viele Bereiche unseres Lebens die strengen Kontaktbeschränkungen wegen Corona gelockert worden. Wir erhalten dadurch ein großes Stück an Lebensqualität im Vergleich zu den Vormonaten zurück. Nach vielen Wochen von Eingeschränktheit, Zurückgezogenheit und Kontaktvermeidung hat sich bei manchem eine gewisse Trägheit eingeschlichen. Wir müssen uns wieder aktivieren und motivieren. Es gilt, diese Zeit nun zu nutzen.

Die Gemeinde Rohrenfels und Bergheim organisiert für diesen Sommer wieder ein gemeinsames Ferienprogramm für unsere Kinder. Die Vereine und Organisationen wurden bereits angeschrieben. Es können sich aber auch Privatpersonen oder –gruppen mit Ideen und Aktionen melden. Ansprechpartnerin für Anmeldung und Information ist Frau Hermann in der VG Neuburg, Tel. 08431/6719-19 oder hermann@vg-neuburg.de.

Machen Sie mit! Es lohnt sich!
Spaß und Freude für alle, gemeinsame Erlebnisse,
lang vermisster Austausch, usw. ...
Ich freue mich auf viele Aktionen.

Herzlichst

Manuela Heckl

SERVICEBLOCK

Öffnungszeiten der Verwaltung

Öffnungszeiten:

Montag - Freitag	8.00 - 12.00 Uhr
Mittwochs zusätzlich	14.00 - 18.00 Uhr

Eingeschränkter Publikumsverkehr und FFP2 Maskenpflicht!

Wir bitten Sie darum, sich nur in unaufschiebbaren Angelegenheiten persönlich an die Verwaltung zu wenden. Bitte nutzen Sie vorzugsweise digitale Kommunikationswege wie Telefon, E-Mail oder den Onlineauftritt „Mit der Maus ins Rathaus“.

Falls Sie Erledigungen in der Verwaltungsgemeinschaft Neuburg außerhalb der regulären Öffnungszeiten zu tätigen haben, können Sie in Ausnahmefällen auf Anfrage beim jeweiligen Sachgebiet einen individuellen Termin vereinbaren.

Verwaltungsgemeinschaft Neuburg a.d. Donau
Tilly-Park 1a, 86633 Neuburg
Zentrale: 08431/6719-0
verwaltung@vg-neuburg.de

• Ansprechpartner der Verwaltung

Bürgerbüro/Amt für öffentliche Sicherheit und Ordnung/ Steueramt/Kindergarten

Frau Schiegl, Zimmer 1 08431/6719-10
schiegl@vg-neuburg.de
Frau Schraml, Zimmer 1 08431/6719-20
schraml@vg-neuburg.de

Gemeinschaftsvorsitzender/Bürgermeister

1. Bgm. Bergheim, Herr Gensberger, Zimmer 2..... 0160/97919258
buergemeister@gemeinde-bergheim.de
1. Bgm. Rohrenfels, Frau Heckl, Zimmer 5 0171/6411357
buergemeister@rohrenfels.de

Geschäftsstellenleitung

Herr Gößl, Zimmer 3 08431/6719-11
goessl@vg-neuburg.de

Bauamt/Niederschlagswasser/Beiträge

Frau Rottmeir, Zimmer 7 (Mo+Di) 08431/6719-18
rottmeir@vg-neuburg.de
Frau Hermann, Zimmer 7 08431/6719-19
hermann@vg-neuburg.de

Kämmerei/Beiträge

Frau Graf, Zimmer 8 08431/6719-12
graf@vg-neuburg.de

Kassenverwaltung/Buchhaltung/Personal

Frau Wolf, Zimmer 8 08431/6719-17
wolf@vg-neuburg.de

Kommunale Einrichtungen/Friedhof/Bauhof

Frau Wenger, Zimmer 9 (Mi-Fr) 08431/6719-13
wenger@vg-neuburg.de

Archiv/Mitteilungsblatt

Frau Scheller, Zimmer 2 08431/6719-15
scheller@vg-neuburg.de

Kommunale Verkehrsüberwachung

Zimmer 10, Di, 09:30-11:00 Uhr 08431/6719-16
verkehr@vg-neuburg.de

Viele Behördengänge können Sie auch online erledigen unter
www.vg.neuburg.de, Mit der Maus ins Rathaus

Bürgermeistersprechstunden

Jeden Montag von 18.00 bis 19.00 Uhr telefonisch oder **mit vorheriger Anmeldung.**
Kontakt: Bgmin Heckl Mobil Tel. 0171/6411357

Wichtige Rufnummern

Polizei	110
Feuerwehr, Rettungsdienst, Notarzt	112
Ärztlicher Bereitschaftsdienst.....	116 117
Giftnotruf München.....	089-19240
E.ON Bayern Störungsmeldung.....	09 41-28 00 33 66
DSLMobil	09090-99798-0
Pflege Stützpunkt	08431-580366
Landkreisbetriebe Müllentsorgung	08431-612-0
Landratsamt	08431-57-0

Serviceummern

Stromversorgung E.ON Bayern AG

Technischer Kundenservice: 0180 2 19 20 71*
Störungsnummer: 09 41 28 00 33 66*
*für 6 Cent pro Anruf aus dem deutschen Festnetz,
<http://www.eon-bayern.com>

Zweckverband zur Wasserversorgung

der Burgheimer Gruppe

Bei Fragen oder Notfällen wenden Sie sich bitte an:
Tel. 08432-1551, Fax 08432-8578
info@burgheimer-gruppe.de, www.burgheimer-gruppe.de

Schnelles Internet

Bei Fragen zum schnellen Internet für die Ortsteile Ballersdorf, Ergertshausen und Wagenhofen bei DSLmobil
Telefon: 09090-99798-0, oder [ww.dslmobil.de](http://www.dslmobil.de)

Abgabeschluss

für die nächste Ausgabe **nur für Bürger:**
Montag, 05.07.2021, 12.00 Uhr!
Für Messintensionen, Meldung bitte bis 8.30 Uhr!

Die Nachbarschaftshilfe
in der Gemeinde Rohrenfels

**Wir helfen von Mensch zu Mensch
Eine gute Gemeinschaft lebt vom Füreinander.
Dafür engagieren wir uns.**



**Suchen Sie Hilfe,
hätten Sie gerne Gleichgesinnte
für regelmäßige Aktivitäten?**

Anfragen und Kontakt:

Verwaltungsgemeinschaft Neuburg, Tel. 08431/6719-0
Mo, Di, Do..... 08:00 - 12:00 Uhr, 14:00 - 16:00 Uhr
Mi..... 08:00 - 12:00 Uhr, 14:00 - 18:00 Uhr
Fr 08:00 - 12:00 Uhr

E-Mail: nachbarschaftshilfe@rohrenfels.de

Die Nachbarschaftshilfe im Bereich der Gemeinde Rohrenfels ist unentgeltlich.

Die Nachbarschaftshilfe ist gerne für Sie da!

SERVICEBLOCK

Termine rund um den Müll

Abfuhrtermine für Restmülltonnen

Bio (wöchentlich):

15.06.2021/22.06.2021/29.06.2021/06.07.2021/13.07.2021

RMT (14-tägig):

22.06.2021/06.07.2021

RMT (vierwöchig):

22.06.2021

Die Müllgefäße müssen ab 7 Uhr gut sichtbar mit geschlossenem Deckel am Straßenrand zur Leerung bereitstehen. Wertstoffhof Frühlingstraße

Öffnungszeiten:

Jeden Samstag 09.00 – 12.00 Uhr

Bauschutt

Freimenge nur für private Haushalte bis max. 50 Liter

Baum- und Strauchschnitt

Annahme von sortenreinem Baum- und Strauchschnitt von Privathaushalten bis max. 3 Kubikmeter kostenlos.

Übrige Gartenabfälle

Freimenge nur für private Haushalte 1 Kubikmeter.

Sperrmüll und Elektronikschrott

Kostenlose Abgabe in haushaltsüblichen Mengen.

Abfuhrtermine Gelbe Tonne

Die Abfuhrtermine sind im gesamten Gemeindegebiet ab 2020 einheitlich. Künftig werden wir nur noch den gemeinsamen Termin veröffentlichen.

Tour-Nr. 6: 30.06.2021/28.07.2021

Rohrenfels, Krellesmühle

Tour-Nr. 7: 30.06.2021/28.07.2021

Ballersdorf

Tour-Nr. 15: 30.06.2021/28.07.2021

Baiern, Dorfchef, Ergertshausen, Isenhofen, Neustetten, Wagenhofen, Waldeslust

Für Anmeldungen und Fragen zur „Gelben Tonne“ ist ausschließlich die Fa. Friedrich Hofmann Betriebsgesellschaft mbh & Co. KG unter der Nummer 0800 /1004 337 zuständig.

Einen ausführlichen Tourenplan finden Sie unter www.landkreisbetriebe.de

Apotheken-Notdienst

12.06.	Donaumoos-Apoth. Karlshuld	Ingolstädter Str. 12
13.06.	Karls-Apotheke, Karlshuld	Augsburger Str. 5
14.06.	Marien-Apotheke, ND	Schmidstr. 132
15.06.	Ostend-Apotheke, ND	Sudetenlandstr. 47
16.06.	Rosen-Apotheke ND	Rosenstr. 99
17.06.	Schwalbanger-Apotheke ND	Am Schwalbanger 1
18.06.	St.-Josef-Apotheke ND	Fr.HoffmannStr. 41
19.06.	Barmh.Brüder- Apotheke ND	Bahnhofstr. 107
20.06.	Donau-Apotheke ND	Neuhofstr. 243
21.06.	easy-Apotheke, ND	Am Südpark 7
22.06.	Elisen-Apotheke, ND	Ingolstädter Str. 17
23.06.	Elisen Nassenfels	Im Straßfeld 4
24.06.	Donaumoos-Apoth. Karlshuld	Ingolstädter Str. 12
25.06.	Karls-Apotheke, Karlshuld	Augsburger Str. 5
26.06.	Marien-Apotheke, ND	Schmidstr. 132
27.06.	Ostend-Apotheke, ND	Sudetenlandstr. 47
28.06.	Rosen-Apotheke ND	Rosenstr. 99
29.06.	Schwalbanger-Apotheke ND	Am Schwalbanger 1
30.06.	St.-Josef-Apotheke ND	Fr.HoffmannStr. 41
01.07.	Barmh.Brüder- Apotheke ND	Bahnhofstr. 107
02.07.	Donau-Apotheke ND	Neuhofstr. 243
03.07.	easy-Apotheke, ND	Am Südpark 7
04.07.	Elisen-Apotheke, ND	Ingolstädter Str. 17
05.07.	Elisen Nassenfels	Im Straßfeld 4
06.07.	Donaumoos-Apoth. Karlshuld	Ingolstädter Str. 12
07.07.	Karls-Apotheke, Karlshuld	Augsburger Str. 5
08.07.	Marien-Apotheke, ND	Schmidstr. 132
09.07.	Ostend-Apotheke, ND	Sudetenlandstr. 47

2021 in Kraft treten. So wird der Katastrophenfall in Bayern wird zum 7. Juni aufgehoben. Zudem gelten nur noch zwei Inzidenzschwellen für Gebiete mit einer Inzidenz unter 50 und einer Inzidenz zwischen 50 und 100.

Im Landkreis Neuburg-Schrobenhausen gilt derzeit der Inzidenzbereich unter 50.

Ab dem 7. Juni gilt die neue 13. Bayerische Infektionsschutzmaßnahmenverordnung (13. BayIfSMV), die folgende Maßnahmen beinhaltet:

Allgemeine Kontaktbeschränkung:

Bei Inzidenz zwischen 50 und 100 dürfen sich 10 Personen aus max. drei Haushalten, bei Inzidenz unter 50 dann 10 Personen aus beliebig vielen Haushalten gemeinsam aufhalten. Wie bereits bisher zählen Geimpfte und Genesene nach Vorgabe des Bundesrechts bei privater Zusammenkunft oder ähnlichen sozialen Kontakten nicht mit.

Veranstaltungen aus besonderem Anlass

Geburtstags-, Hochzeits-, Tauffeiern, Beerdigungen, Vereinsitzungen etc. werden wieder möglich.

Bei einer Inzidenz zwischen 50 und 100 draußen bis 50, drinnen bis 25 Personen – bei einer Inzidenz unter 50 draußen bis 100, drinnen bis 50 Personen (zuzüglich Geimpfte und Genese nach Vorgabe des Bundesrechts).

Bei einer Inzidenz zwischen 50 und 100 bedürfen nicht Geimpfte oder Genesene eines negativen Tests.

Schulen

Ab dem 7. Juni findet in Gebieten mit Inzidenz unter 50 wieder einschränkungsloser Präsenzunterricht für alle Schulen statt.

Ab dem 21. Juni gilt das auch für alle Gebiete mit Inzidenz < 100. Bei entsprechend niedrigen Inzidenzen kehrt damit dann fast ganz Bayern zum normalen Schulbetrieb zurück. Prakti-

Informationen der Verwaltung

Corona aktuell

Weitreichende Lockerungen ab Montag, 7. Juni 2021

Der Ministerrat hat in seiner Sitzung vom 4. Juni 2021 weitreichende Lockerungen beschlossen, die am Montag, 7. Juni

sche Ausbildungsabschnitte sind generell inzidenzunabhängig in Präsenz möglich.

Weitere Informationen zum Unterrichtsbetrieb finden sich auf der Homepage des Bayerischen Kultusministeriums unter <https://www.km.bayern.de/ministerium/meldung/7047/faq-zum-unterrichtsbetrieb-an-bayerns-schulen.html>

Kindertagesstätten

Sie kehren – soweit noch Einschränkungen bestehen – analog zu den Schulen zum Normalbetrieb zurück.

Weitere Informationen finden sich auf der Homepage des Bayerischen Familienministeriums unter <https://www.stmas.bayern.de/coronavirus-info/faq-coronavirus-betreuung.php>

Hochschulen

Die Hochschulen können wieder Präsenzveranstaltungen anbieten (Vorlesungen, Seminare). Die Höchstzahl der möglichen Teilnehmer richtet sich nach der Größe des zur Verfügung stehenden Raums (bei 1,5 m Abstand). Zugelassen werden Teilnehmer, die sich zweimal wöchentlich testen lassen. Wie in der Schule besteht auf dem Hochschulgelände Maskenpflicht.

Handel und Geschäfte

Bei einer Inzidenz unter 100 wird der Handel allgemein geöffnet. Die für alle Geschäfte bestehenden Auflagen (Hygienekonzept, Kundenbegrenzung auf einen Kunden je 10 qm für die ersten 800 qm der Verkaufsfläche sowie zusätzlich ein Kunde je 20 qm für den 800 qm übersteigenden Teil der Verkaufsfläche) bleiben bestehen.

Die Notwendigkeit von Terminvereinbarungen entfällt.

Märkte

Märkte können outdoor wieder sämtliche Waren verkaufen.

Gastronomie

Die Innengastronomie wird geöffnet und die Gastwirtschaften können drinnen wie draußen bis 24 Uhr (bisher 22 Uhr) bei einer Inzidenz unter 100 offenbleiben. Ein negativer Test ist nur bei Inzidenz zwischen 50 und 100 erforderlich. Am Tisch gilt die allgemeine Kontaktbeschränkung. Die Regelungen zur Maskenpflicht bleiben bestehen. Reine Schankwirtschaften bleiben indoor geschlossen.

Hotellerie, Beherbergung

Zimmer können künftig an alle Personen vergeben werden, die sich nach den neuen allgemeinen Kontaktbeschränkungen zusammen aufhalten dürfen (10 Personen, bei Inzidenz zwischen 50 und 100 aus max. drei Haushalten). In Gebieten mit einer Inzidenz unter 50 muss jeder Gast künftig nur noch bei der Ankunft (nicht mehr wie bisher alle 48 Stunden) einen negativen Test vorweisen, in Gebieten mit einer Inzidenz zwischen 50 und 100 bleibt es bei Tests alle 48 Stunden.

Freizeiteinrichtungen

Solarien, Saunen, Bäder, Thermen, Freizeitparks, Indoorspielplätze und vergleichbare Freizeiteinrichtungen, Schauhöhlen, Besucherbergwerke, Stadt- und Gästeführungen, Spielbanken/Spielhallen und Wettannahmestellen können mit Infektionsschutzkonzept wieder öffnen. In Gebieten mit einer Inzidenz zwischen 50 und 100 ist ein negativer Test erforderlich. Prostitutionsstätten, Clubs und Diskotheken bleiben geschlossen.

Kongresse/Tagungen

Wirtschaftsnahe Veranstaltungen wie Kongresse/Tagungen werden unter den gleichen Voraussetzungen wie kulturelle Veranstaltungen zugelassen.

Kulturelle Veranstaltungen

Veranstaltungen unter freiem Himmel sind bei fester Bestuhlung mit bis zu 500 Personen zulässig.

Bei einer Inzidenz zwischen 50 und 100 bedarf es eines Tests. Für kulturelle Veranstaltungen drinnen wie draußen können künftig nicht nur feste Bühnen, sondern wieder alle geeigneten Stätten genutzt werden (Hallen, Stadion etc.), wenn sie ausreichend Platz bieten, um einen sicheren Abstand der Besucher zu gewährleisten.

Gottesdienste

In Gebieten mit einer Inzidenz unter 100 ist der Gemeindegesang wieder erlaubt (indoor mit FFP2-Maske). Bei Freiluftgottesdiensten entfällt die Maskenpflicht am Platz. Auf die Anzeige- und Anmeldepflicht wird verzichtet.

Proben von Laiensembles

Proben von Laiensembles im Musik- und Theaterbereich sind indoor und outdoor ohne feste Personenobergrenze möglich. Die Höchstzahl der möglichen Teilnehmer richtet sich nach der Größe des zur Verfügung stehenden Raums (bei Mindestabstand nach Hygienerahmenkonzept). Außerschulischer Musikunterricht wird ohne Personenobergrenze (mit Abstand) zulässig.

Sport

Für alle wird Sport (kontaktfreier ebenso wie Kontaktsport) indoor wie outdoor in allen Gebieten mit einer Inzidenz unter 100 ohne feste Gruppenobergrenzen möglich. In Gebieten mit einer Inzidenz zwischen 50 und 100 allerdings nur für Teilnehmer, die einen aktuellen negativen Test vorweisen können.

Es ist die gleiche Anzahl an Zuschauern möglich wie bei kulturellen Veranstaltungen, unter freiem Himmel also 500 Personen (bei fester Bestuhlung). Auf Sportanlagen wird die Zahl der Teilnehmer im Rahmenkonzept nach der Größe der Sportanlage sachgerecht begrenzt.

Alten- und Pflegeheime

Die Testpflicht für Besucher entfällt in Gebieten mit Inzidenz unter 50. Gemeinschaftsveranstaltungen in den Heimen sind indoor mit 25 Personen, outdoor mit 50 Personen zulässig.

Bundesnotbremse

In Gebieten mit einer Inzidenz > 100 gilt die Bundesnotbremse künftig eins zu eins. Es gibt keine ergänzenden bayerischen Regelungen mehr. Für die Ausgangssperre heißt das, dass – wie vom Bund vorgesehen – zwischen 22 und 24 Uhr im Freien künftig körperlichen Bewegung erlaubt ist.

Entbürokratisierung

Zusätzliche Allgemeinverfügungen der Kreisverwaltungsbehörden sind nicht mehr erforderlich. Alle Regelungen ergeben sich direkt aus der Verordnung selbst.

Weitere Informationen finden sich auf der Homepage des Bayerischen Innenministeriums unter <https://www.stmi.bayern.de/miniwabs/coronavirus/faq/index.php>

Corona-Testzentren in Neuburg

**Ostendhalle, Berliner Str. 162, 86633 Neuburg a.d. Donau,
Montag bis Freitag von 09.00 bis 12.00 Uhr**

Termine können online unter www.terminland.de/coronatest-nd-sob gebucht werden.

**Parkbad-Foyer, Grünauer Straße, 86633 Neuburg a.d. Donau
Montag bis Freitag von 08.00 bis 12.00 Uhr und 13.00 bis 17.00 Uhr und Samstag von 08.00 bis 12.00 Uhr.**

Termine können online unter www.schnelltest.kkh-sob.de gebucht werden.

Wer über keinen Internetzugang verfügt, kann auch **telefonisch unter der Nr. 08252/94555** (Montag bis Freitag von 08.00 bis 16.00 Uhr) einen Termin für beide Zentren vereinbaren.

Impfzentrum in Neuburg

Impfwillige, die sich registrieren lassen möchten, können sich online unter <https://impfzentren.bayern>, anmelden.

Nach der Registrierung wird eine Einladung zur Terminvereinbarung verschickt (per Mail oder SMS). Die Reihenfolge der Terminvergabe erfolgt automatisch nach einer festen Priorisierung. Somit erhalten die Personen in der höchsten Priorisierungsgruppe ihre Termine zuerst.

Wer keine Möglichkeit zur Online-Terminvereinbarung hat, kann sich **telefonisch im Impfzentrum Neuburg-Schrobenhausen registrieren lassen unter der Tel.-Nr. 08252/94400.**

Bitte beachten: Es können nur dann Impftermine vergeben werden, wenn freie Impfdosen zur Verfügung stehen. Die Bürgerinnen und Bürger, die sich impfen lassen möchten, werden um Verständnis und etwas Geduld gebeten.

Hotline

089 / 122 220 oder 09131 6808-5101

Montag bis Freitag 8.00 Uhr bis 18.00 Uhr
Samstag 10.00 Uhr bis 15.00 Uhr

Landratsamt Gesundheitsamt 08431/57-555
www.neuburg-schrobenhausen.de/coronavirus-infektionen-im-landkreis-neuburg-schrobenhausen-bayern.de/service

Bereitschaftsdienst der Kassenärztlichen Vereinigungen: 116 117

Rufen Sie für Ihre allgemeinen Fragen **auf keinen Fall** die Notrufnummern 110 und 112 an! Diese wichtigen Nummern sind sonst für Notrufe überlastet! Menschen, die Hilfe brauchen, sind auf diese Notrufnummern dringend angewiesen!

Testmöglichkeiten für symptomfreie Bürgerinnen und Bürger bieten die Corona-Testzentren in Neuburg und Schrobenhausen-Mühlried. Eine Terminvereinbarung im Vorfeld unter www.kkh-sob.de/coronatest/ ist erforderlich. **Wer keine Möglichkeit hat, sich online zu registrieren, kann sich telefonisch unter der 08252/94-555 anmelden.**

Berichtigung zur Nutzung der Kirchgasse

Hiermit wird mitgeteilt, dass die Kirchgasse für Fahrzeuge über 7,5 Tonnen gesperrt ist! **Anwohner sind frei.**

Hausanschlüsse am Abwasserkanal

Die Gemeinde weist die Grundstücksbesitzer darauf hin, dass Anschlüsse am Hauptkanal vor der Verfüllung vom Bauhof abzunehmen sind. Der Bauhof ist rechtzeitig unter Tel. 08431/6467 421 zu informieren.

Erdgas – Fortsetzung Ausbau

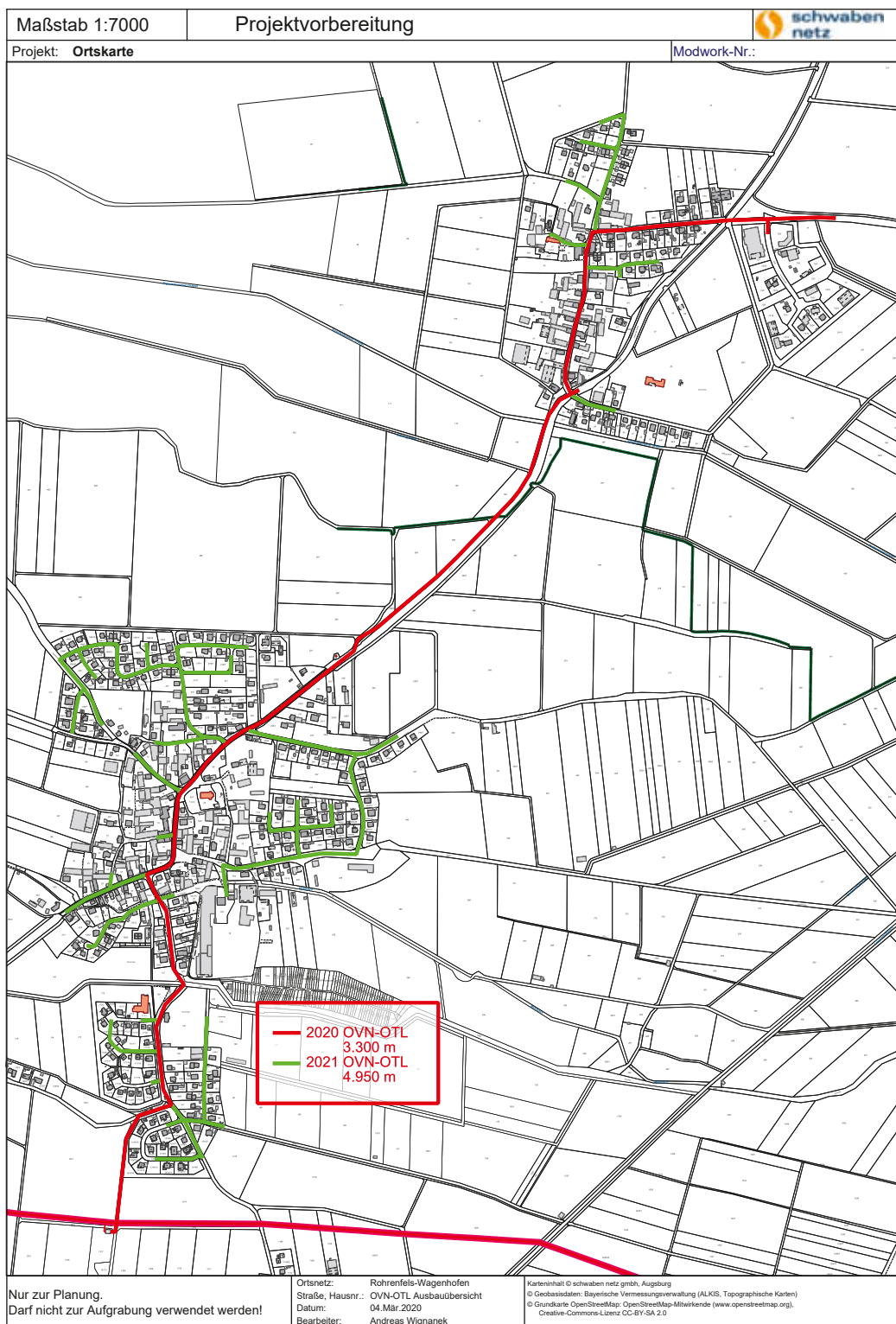

Die Firma Pfaffinger aus Passau führt für Erdgas Schwaben bzw. schwaben netz GmbH den Ausbau der Leitungen fort. Die Firma Pfaffinger ist seit dieser Woche vor Ort.

Begonnen wird mit der Frühling- und Lindenstraße sowie der Heckenstraße und Am Banngarten.

Die Firma Pfaffinger wird vor Ort rechtzeitig Kontakt zu den Grundstückseigentümern zur Klärung der Hausanschlüsse aufnehmen.

Wenn Sie Fragen haben oder Informationen zur Baustelle benötigen, wenden Sie sich an Frau Bürgermeisterin Heckl Tel. 0171/6411 357 oder an den Geschäftsstellenleiter der VG Neuburg, Herrn Gößl Tel. 08431/6719-11.

Wer Interesse an einem Erdgasanschluss hat, kann sich jederzeit an Herrn **Andreas Wignanek, schwaben netz GmbH**, wenden:

- **Telefon-Nr.:**
- 0821 / 455166-744
- **E-Mail:**
- andreas.wignanek@schwaben-netz.de

Lärmbelästigung bei Haus- und Gartenarbeiten



Der Betrieb von motorbetriebenen Gartengeräten, insbesondere von Laubbläsern und Rasenmähern führt wegen der damit verbundenen Geräuschentwicklung oft zu Nachbarschaftsstreitigkeiten. Nehmen Sie bei Ihrer Gartenarbeit bitte Rücksicht auf ihre Mitbürger.

Die 32. Verordnung zur Durchführung des Bundes-Immissionsschutzgesetzes

(Geräte- und Maschinenlärm-schutzverordnung - 32. BImSchV) enthält in Abschnitt 3 die Betriebsregelung für 57 unterschiedliche Geräte- und Hydraulikhämmer-, über Bau- und Reinigungsfahrzeuge, darunter Transportbetonmischer und Kehrmaschinen, bis hin zu Landschafts- und Gartengeräten, wie Kettensägen, Laubbläsern und Rasenmähern.

Eine Zusammenfassung aus der „Geräte- und Maschinenschutzverordnung - 32. BImSchV“ des bayerischen Umweltministeriums finden Sie unter folgender Internetadresse:

https://www.gesetze-im-internet.de/bimschv_32/BJNR347810002.html.

Betriebszeiten für Geräte:

An Werktagen **zwischen 20.00 Uhr und 7.00 Uhr** sowie ganztägig an Sonn- und Feiertagen ist der Betrieb aller motorenbetriebenen Gartengeräte sowie weiterer, vielfach verwendeter Geräte **verboten**. Zusätzliche Einschränkungen gibt es für Geräte ohne EG-Umweltzeichen (mehr als 88 dB(A): Ihr Betrieb ist nur an Werktagen von 09.00 Uhr - 13.00 Uhr und von 15.00 Uhr - 17.00 Uhr zulässig.

Wünschenswert ist es, wenn während der Mittagszeit, zwischen 12.00 und 14.00 Uhr, gar kein Gerät zum Einsatz kommt.

Unkrautentfernung auf Gehsteigen

Die Gemeinde bittet alle Anlieger, in den nächsten Monaten die Gehsteige wieder von Unkraut zu befreien, um Schäden zu vermeiden.

Verunreinigungen durch Pferdehinterlassenschaften und Hundekot

Die Gemeinde weist daraufhin, dass Pferdeäpfel und Hundekot von öffentlichen und privaten Plätzen und Wegen zu entfernen sind.

Gemeinderatssitzung

(bgm) Die nächste Gemeinderatssitzung findet voraussichtlich am **Donnerstag, 24.06.2021** statt.

Alle Einladungen und Informationen sind auf der Homepage der Gemeinde über - **Gemeinde/Ratsinformationssystem** - verfügbar.

Landkreisbetriebe Neuburg

Ersatztermine für entfallene Problemmüllsammlung

Die Problemmüllsammlung findet im Juni turnusgemäß statt. Darüber hinaus werden für die im Mai teilweise entfallene Sammlung Ersatztermine angeboten.

Am 19.06.2021 findet die Problemmüllsammlung statt, in:

Ehekirchen: 08:30 - 09:30 Uhr (am Feuerwehrgerätehaus (Weiherweg 7))

Rohrenfels: 09:45 - 10:45 Uhr (vor dem Feuerwehrhaus/Bauhof (Hauptstr. 31))

Die Information ist bereits über unsere Internetseite www.landkreisbetriebe.de/problemmuell oder allgemein über die LandkreisbetriebeApp veröffentlicht.

Andrea Wintermayr

Landkreisbetriebe Neuburg-Schrobenhausen

- Eigenbetrieb des Landkreises Neuburg-Schrobenhausen -

Sehensander Weg 23

86633 Neuburg a.d. Donau

Tel. 08431 / 612-126

www.landkreisbetriebe.de

Defekte Straßenlampen melden

(vg/we) Wenn Sie in der Gemeinde Rohrenfels mit Ortteilen eine defekte Straßenlampe bemerken, dann melden Sie bitte diese, unter Angabe der Brennstellenummer! unverzüglich der Verwaltungsgemeinschaft Neuburg (08431-671913), damit wir es an E.ON weitermelden können. Die Brennstellenummer ist durch einen Aufkleber auf der Straßenlampe ersichtlich.

Bayerisches Landesamt für Umwelt - Hochwasserschutz



Eine Initiative der
Bayerischen
Wasserwirtschaft

Sind Sie gut auf ein Hochwasser vorbereitet? Ob Flusshochwasser, hohes Grundwasser oder Überflutungen durch Starkregen:

Hochwasser kann fast alle Menschen in Bayern treffen.

Mit der richtigen Vorbereitung können Sie Gefahren für sich und Schäden an Ihrem Besitz verringern oder sogar ganz vermeiden. Je früher und intensiver Sie sich mit den Themen Hochwasservorsorge und -schutz beschäftigen, desto besser:

Wie können Sie Risiken erkennen?

Wie können Sie Schäden vorbeugen?

Was gehört zur persönlichen Vorsorge?

Wie gut sind Sie auf den Ernstfall vorbereitet?

Machen Sie den Hochwasser-Check und finden es heraus

Hochwasser.Info.Bayern hat für verschiedene Akteure individuelle Onlinefragenkataloge entwickelt. Bürgerinnen und Bürger, Kommunen, Unternehmer, Landwirte, Architekten sowie Stadt- und Landschaftsplaner können damit prüfen, wie gut sie auf ein Hochwasser vorbereitet sind. Dabei gibt es viele Möglichkeiten zur Vorsorge. Sei es, dass Sie sich rechtzeitig über Gefahren vor Ort informieren, eine Versicherung abschließen, oder Gebäude und Grundstücke hochwasserangepasst planen und bauen – jeder Beitrag zählt. Im Anschluss an den Check erhalten Sie ein Informationspaket mit Hinweisen und Tipps rund um das Thema Hochwasser.

Hochwasserschützer werden

Zeigt der Hochwasser-Check, dass Sie in Sachen Hochwasserschutz bereits besonders vorbildlich aufgestellt sind, können Sie Ihren Beitrag auf der Karte der Hochwasserschützer in Bayern teilen. Zeigen Sie Ihr Engagement und motivieren Sie auch andere Menschen, selbst aktiv zu werden.

Bayerisches Landesamt für Umwelt Hochwasser.Info.Bayern

Eine Initiative der Bayerischen Wasserwirtschaft

Postanschrift

Bürgermeister-Ulrich-Str. 160

86179 Augsburg hochwasser.info.bayern@lfu.bayern.de

Internet: www.lfu.bayern.de/ www.hochwasserinfo.bayern.de

Behalten Sie das aktuelle Wetter immer im Blick. Haben Sie alle Fragen des Hochwasser-Checks beantwortet, können Sie unabhängig vom Ergebnis an einer von mehreren Verlosungen teilnehmen. Sie haben die Chance auf eine von 30 Profi-Wetterstationen.

Weitere Informationen finden Sie unter www.Hochwasser-Check.de.

Schrobenhausen radelt wieder für ein gutes Klima beim STADTRADELN um die Wette



Schrobenhausen beteiligt sich vom 21.06 bis 11.07.2021 erneut am deutschlandweiten Wettbewerb STADTRADELN des Klima-Bündnisses, dem größten kommunalen Netzwerk zum Klimaschutz.

„Die Kampagne dient der Förderung des Null-Emission-Fahrzeugs Fahrrad im Straßenverkehr. Das Ziel dieser Kampagne ist, u. a. Luftschadstoffe und Lärm zu reduzieren und folglich die Lebensqualität in Städten und Gemeinde deutlich zu verbessern.“ erklärt Klimabeauftragter der Stadt Schrobenhausen Tobias Kern. Die Arbeitsgemeinschaft fahrradfreundliche Kommunen in Bayern, fördert diese Freude am Radfahren und unterstützt ihre Mitglieder dabei eine fahrradfreundliche Mobilitätskultur vor Ort zu stärken. Schrobenhausen ist aktives Mitglied der AGFK Bayern und möchte damit die Lebensqualität seiner Bürgerinnen und Bürger weiter stärken.

„Alle Bürgerinnen und Bürger sind eingeladen, 21 Tage lang kräftig in die Pedale zu treten und möglichst viele Fahrradkilometer beruflich sowie privat für den Klimaschutz und für Schrobenhausen zu sammeln.“ teilt Franziska Seitz vom Stadtmarketing Team mit. „Die Anmeldung ist bereits möglich und einige Teams von z.B. Firmen, sowie der Stadtrat sind bereits dabei.“ ergänzt Kollegin Barbara Rührmair.

Die Registrierung ist auf www.stadtradeln.de/schrobenhausen möglich. Es kann einem Team beigetreten werden oder ein eigenes gegründet werden. Danach kann innerhalb des Zeitraumes losgeradelt werden und die Radkilometer einfach im Online-Radelkalender unter stadtradeln.de oder per STADTRADELN-App eintragen werden. Alle, die in Schrobenhausen leben, arbeiten, zur Schule gehen oder Mitglied in einem Schrobenhausener Verein sind, können teilnehmen. Aufgrund der schwierigen Corona-Vorgaben, werden



aktuell keine gemeinsame Touren geplant. Die Stadtradelbänder für das Fahrrad gibt es aber natürlich auch dieses Jahr wieder. Um auch hier auf die Gesundheit aller Rücksicht zu nehmen, wird darum gebeten, dass der jeweilige Teamkapitän die Bänder bei der Stadtmarketing Genossenschaft, für das ganze Team vorbestellt und diese bei einem vereinbarten Termin abholt (E-Mail info@stadtmarketing-sob.de).

Bei weiteren Fragen rund um die Stadtradeln Aktion darf sich an das Stadtmarketing Team gewendet werden: Telefon: 08252/8814494, E-Mail: info@stadtmarketing-sob.de.

Mehr Informationen auch unter:
www.stadtradeln.de/schrobenhausen
www.facebook.com/stadtradelnsob

Beitragserhebung für Kanalherstellungsbeiträge

Liebe Bürgerinnen und Bürger, die Gemeinde Rohrenfels möchte Sie allgemein über das Entstehen der Beitragsschuld für die gemeindlichen Kanalherstellungsbeiträge informieren. Die einmalige Beitragsschuld entsteht, sobald das Grundstück

an die Wasserversorgungs- bzw. Entwässerungseinrichtung angeschlossen werden kann oder bereits ist. Ein erneuter Beitrag wird erhoben, wenn die Fläche des Grundstücks vergrößert wird (Zumessung) oder eine Veränderung der Bebauung (Anbau eines Wintergartens, Ausbau des Dachgeschosses) bzw. der Nutzung des Grundstücks vorgenommen wird. In diesen Fällen entsteht die Beitragsschuld mit dem Abschluss der Maßnahme. Sollte für Baumaßnahmen keine bauaufsichtliche Genehmigung vorliegen, sind die Beitragsschuldner **verpflichtet**, diese Änderungen der Gemeinde Rohrenfels zeitnah anzuzeigen.

Ein entsprechendes Formular dazu finden Sie auf der gemeindlichen Internetseite unter „Mit der Maus ins Rathaus“ -> Formulare -> Erklärung zum Ausbau eines Dachgeschosses.

Nachträglicher Ausbau des Dachgeschosses oder ähnliche bauliche Veränderungen

Da bei einem nachträglichen Ausbau des Dachgeschosses oftmals keine Baugenehmigung erforderlich ist, erhält die Gemeinde Rohrenfels in der Regel keine Kenntnis und kann die anfallenden Beiträge für die entstehenden Geschossflächenmehrungen nicht festsetzen.

Die Fertigstellung eines Dachgeschossausbaus ist der Gemeinde Rohrenfels unverzüglich mitzuteilen, auch wenn die Fertigstellung schon längere Zeit zurückliegt. Ein zusätzlicher Beitrag entsteht auch im Falle einer Nutzungsänderung eines bisher beitragsfreien Gebäudes (z. B. Scheune, Lagerhalle, etc.) oder Gebäudeteils, soweit infolge der Nutzungsänderung die Voraussetzungen der Beitragsfreiheit entfallen (z. B. Einbau eines Aufenthaltsraumes in eine Scheune oder Umbau einer Scheune zu einem Wohnhaus, o. ä.). Auch ein nachträglicher Anbau eines Wintergartens oder eine geschlossene Veranda lösen einen zusätzlichen Beitrag aus.

Ein entsprechendes Formular dazu finden Sie auf der gemeindlichen Internetseite unter „Mit der Maus ins Rathaus“ -> Formulare -> Erklärung zum Ausbau eines Dachgeschosses.

Achtung Bankabbucher

Wir bitten alle Zahlungspflichtigen, die eine Einzugsermächtigung erteilt haben, uns eventuelle Änderungen der Bankverbindung oder Kontonummer rechtzeitig, d.h. mindestens drei Wochen vor der Fälligkeit, mitzuteilen. Für Rücklastschriften berechnen die Banken in der Regel Gebühren. Wir bitten um Beachtung, da wir die anfallenden Gebühren an Sie weiterberechnen müssen. Ebenso wird eine Verwaltungsgebühr laut § 3 der Kostensatzung der Gemeinde Rohrenfels in Höhe von 3,50 € erhoben.

Anmeldung von Veranstaltungen

(vg/schi) Feste und sonstige Veranstaltungen müssen spätestens 14 Tage vor dem geplanten Termin angemeldet werden, da diese von uns auch an das Landratsamt, Polizei usw. weitergemeldet werden müssen. Die Anmeldung muss mit dem ausgefüllten Formular erfolgen, für Rückfragen steht Ihnen Fr. Schiegl (Tel. 08431/67190) vormittags zur Verfügung.

Bauanträge

Um Ihre Bauanträge zügig bearbeiten zu können, achten Sie bitte darauf, dass folgende Unterlagen bei der Einreichung vollständig und in 3-facher Ausfertigung vorhanden sind:

- => Bauantrag (**neue Formulare Stand Febr. 2021**) vollständig unterschrieben
- => Baubeschreibung mit Unterschrift und Angabe der GFZ-, GRZ- Berechnung
- => Bautätigkeitsstatistik
- => Lageplan Maßstab 1:1000 im Innenbereich, 1:5000 im Außenbereich (Amtl. beglaubigtes Original für Erstschrift, je eine Kopie in Zweit- und Drittschrift), Datum der Ausstellung nicht älter als 6 Monate, Unterschriften auf dem Lageplan von Bauherrn, Planfertiger und angrenzenden Nachbarn

- => Bauzeichnungen mit Unterschriften auf dem Lageplan von Bauherrn, Planfertiger und angrenzenden Nachbarn mit Flurnummer
- => Angaben zur Grundstücksentwässerung und Wasserversorgung (Außenbereich) bei Vorhaben, die nicht an das öffentliche Kanalnetz angeschlossen sind.

Wichtig: Die Bauanträge müssen spätestens eine Woche vor der nächsten Gemeinderatssitzung eingereicht werden, um eine genaue Prüfung des Antrages zu gewährleisten. Wenn Sie Fragen haben, beraten wir Sie gerne: Frau Hermann, Tel. 08431/671919 oder Frau Rottmeir, Tel. 08431/671918.

Aufnahme von Rentenanträgen

Rentenanträge werden von den Versichertenberatern aufgenommen. Für die Gemeinde stehen folgende Berater zur Verfügung:

Herr Eduard Gernhardt, Deutsche Rentenversicherung Bund, Tel.: 08431/7223

Frau Anita Fröde, Deutsche Rentenversicherung Bund, Tel.: 08431/38708

Herr Bernhard Peterke, Deutsche Rentenversicherung Bayern Süd Tel.: 08252/89283, Mobil: 0171-7724020

Herr Christian Heckmann, Deutsche Rentenversicherung Bayern Süd Tel.: 08433/928462, Fax: 08433/928462 E-Mail: christianheckmann@web.de

Die Versichertenberater stehen im Landkreis Neuburg Schrobenhausen kostenlos für eine persönliche Beratung zur Verfügung. Bitte vereinbaren Sie die Beratungstermine mit den Versichertenberatern telefonisch, dazu halten Sie bitte die Versicherungsnummer bereit.

Jungen einen Paletot (*Mantel*), die Verheirateten einen Mantel mit Kragen und Pelzbesatz am Halse.

Frauen

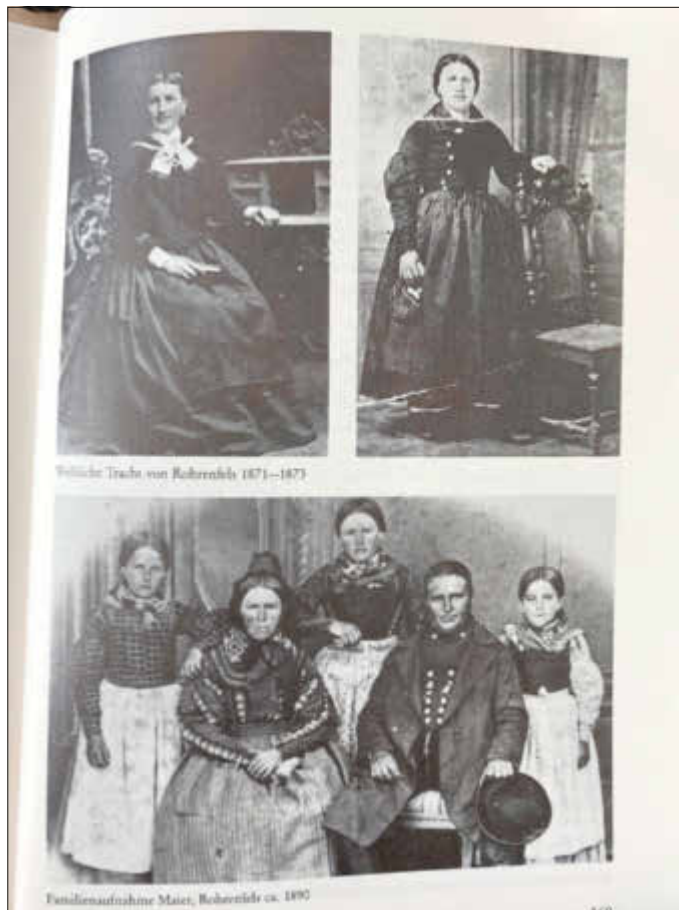

Weibliche Tracht von Rohrenfels 1871-1873

Familienaufnahme Maier, Rohrenfels ca. 1890

Foto: Bild aus der Chronik

Die Frauen und Jungfrauen haben noch die schöne und zünftige Tracht früherer Zeiten. Ihr Kopputz besteht aus einer von schwarzen, breiten Bändern, welche vierfach hinten herunterhängen und vorn das Gesicht einrahmen, gebildeten Haube, deren oberes Ende in einer Goldstickerei schließt. Das mit silbernen Haken gezielte Mieder geht hoch an den Hals empor und schließt das seidene Halstuch ein. An hohen Festen werden silberne Ketten mit Schaumünzen in die erwähnten Haken eingehängt, während den Hals eine vielfache, silberne Kette mit großem Schloss umfasst, welche über den Rücken herabhängt. Rock und Schurz sind diesem Mieder entsprechend nach herkömmlicher Art verfertigt.

Den Bezirksarztberichten von 1888/89 ist zu entnehmen, dass die Frauen lange, faltige Röcke sowie Jacken mit Bauschärmeln dazu trugen. Die Ärzte haben vor allem die weibliche Kleidung bemängelt, sie ist ihnen zu schwer und die Röcke, die in mehreren Lagen übereinanderliegen, stehen zu weit vom Körper, dadurch ist dieser von der Taille bis zu den Knien unbedeckt, da meist keine Unterkleidung getragen wird.

(Bei der beschriebenen Tracht handelt es sich selbstverständlich um die Sonn- und Festtagskleidung, während die Bezirksärzte die Alltagskleider beschrieben.)

Die Chronik der Gemeinde Rohrenfels ist in der VG Neuburg für 13 € erhältlich.

Geschichtenrubrik

Auszug aus der Gemeindechronik

Bekleidung, Trachten

Pfarrer Schaufert beschrieb 1875 die bäuerliche Tracht wie folgt:

Männer



Männliche Trachten aus Rohrenfels aus den Jahren 1874/1875, von dem Heimatforscher Neumair aufgenommen

Foto: Bild aus der Chronik

Schwarze Lederhose mit hohen Stiefeln, hochzugeknöpfter Weste, kurzem Janker, die beiden letzteren mit Knöpfen aus Silbermünzen versehen, Pelzmützen für den Winter und niederen Hute für den Sommer. Zu hohen Festtagen tragen sie einen langen, zu ihrem übrigen Anzuge passenden Rock, im Winter die



**RADFAHREN,
KLIMA RETTEN
UND TOLLE PREISE
GEWINNEN!**

JETZT ANMELDEN UNTER WWW.KLIMA-TOUR.DE

Wichtige Termine

Kanalgebührenabrechnung

Am 15.06.2021 sind die Kanalvorauszahlungen für Rohrenfels zur Zahlung fällig. Gebührenpflichtige, die der Gemeinde keine Abbuchungsermächtigung erteilt haben, werden um pünktliche Zahlung gebeten, da sonst Mahngebühren und Säumniszuschläge anfallen.

Behördensprechtag Denkmalpflege

(LFD) Nächster Termin: 15.06.2021 und 20.07.2021.

Falls aktuelle Fragen auftauchen bzw. eine Ortsbesichtigung gewünscht wird, teilen Sie dies bitte dem Landratsamt, Frau Nieser, Tel.Nr. 08431-57257, rechtzeitig, jedoch spätestens zwei Wochen vor dem Sprechtag-Termin, mit.

Wir bitten um Beachtung, dass der Termin immer unter Vorbehalt der aktuellen Lage stattfindet!

Energiesprechstunde

Kostenlose Energiesprechstunden im Landkreis finden weiter telefonisch oder per ZOOM-Konferenz statt!

Der Verein „Energie effizient einsetzen e.V.“ bietet jeweils donnerstags zwischen 16.00 Uhr und 19.00 Uhr kostenlose Energiesprechstunden an. Diese finden so lange wie nötig telefonisch oder per ZOOM-Konferenz online statt. Es stehen kompetente Energieberater jeweils 45 Minuten lang für alle Interessierten zur Verfügung.

Der Energieberater nimmt sich Zeit für Einzelgespräche, um über Einzelmaßnahmen der Gebäudesanierung unter Berücksichtigung eines sinnvollen Gesamtkonzeptes zu beraten. Auch zu Förderprogrammen von Bund, Ländern und der Gemeinden wird Auskunft gegeben, um einen ersten Überblick über die Rentabilität von Renovierungen zu schaffen. Wer sich beraten lassen möchte, kann sich unter Telefon 08431/644048 oder unter info@e-e-e.eu anmelden.

Nächste Termine:

Donnerstag, 17. Juni 2021, Beratung telefonisch/ZOOM-Konferenz (Anmeldung erforderlich!)

Donnerstag, 01. Juli 2021, Beratung telefonisch/ZOOM-Konferenz (Anmeldung erforderlich!)

Sprechtag der

Deutschen Rentenversicherung

Aktuell finden keine Beratungen vor Ort statt. Bitte nutzen Sie unser kostenloses Servicetelefon: 0800-1000-48015 oder die Online-Dienste auf unserer Internetseite.

Sobald wir weitere Informationen haben, wann genau und in welcher Form wir die Rentensprechtag wieder anbieten können, wird dies sofort bekanntgegeben. Vor September 2020 ist aber nicht mit einer Wiederaufnahme zu rechnen. Sollten Sie Fragen dazu haben, kontaktieren Sie uns bitte telefonisch oder per Mail.

Außerdem bieten wir nun auch telefonische Antragsaufnahmen an. Dazu vereinbart der Kunde am kostenlosen Service-Telefon mit uns einen Rückruftermin.

Zusätzlich steht unseren Kunden die Möglichkeit einer Videoberatung zur Verfügung. Termine für eine Videoberatung kann jeder Kunden selbst zeitnah direkt über die Internetseite der DRV Bayern Süd www.deutsche-rentenversicherung-bayernsued.de buchen.

Er benötigt dazu

- * ein Endgerät (PC, Laptop oder Smartphone) mit einer Frontkamera (zur besseren Lesbarkeit empfehlen wir, einen PC oder Laptop zu verwenden)
- * einen der folgenden Browser: Google Chrome, Mozilla Firefox oder Safari in ihrer aktuellen Version sowie
- * eine ausreichende Datenleitung mit einer Upload-Geschwindigkeit von mindestens 2 Mbit/s.

Andrea Obermeier
Abteilung Rentenversicherung
Auskunfts- und Beratungsstelle
München Neuperlach
Deutsche Rentenversicherung
Bayern Süd
Thomas-Dehler-Str. 3, 80737 München
Telefon 089 6781-3793, Telefax 089 6781-2863
andrea.obermeier@drv-bayernsued.de
www.deutsche-rentenversicherung-bayernsued.de

Aus dem Gemeinderat

Sitzung vom 20.05.2021

6. Änderung des Flächennutzungsplans Rohrenfels: Abwägung der eingegangenen Stellungnahmen und Festsetzungsbeschluss

Der Gemeinderat Rohrenfels hat in der Gemeinderatssitzung am 27.02.2020 die 6. Änderung des Flächennutzungsplanes der Gemeinde Rohrenfels beschlossen. Die 6. Änderung des Flächennutzungsplanes ist für die Ausweisung von Wohnflächen für den Bebauungsplan „Ergertshausen Nord“ notwendig. Die vorgezogene Beteiligung der Bürger und Behörden sowie der sonstigen Träger öffentlicher Belange erfolgte in der Zeit vom 09.09.2020 bis 12.10.2020. Die eingegangenen Stellungnahmen wurden in der Sitzung vom 19.11.2020 behandelt und abgewogen, der Satzungsentwurf gebilligt und die öffentliche Auslegung beschlossen. Die öffentliche Auslegung erfolgte im Zeitraum vom 09.12.2020 bis zum 11.01.2021. Im gleichen Zeitraum wurden auch die Behörden und sonstigen Träger öffentlicher Belange gehört.

Der Gemeinderat Rohrenfels stellt gemäß § 5 Baugesetzbuch (BauGB) die vom Planungsbüro WipflerPLAN, Pfaffenhofen, ausgearbeitete 6. Änderung des Flächennutzungsplanes mit der dazugehörigen Begründung einschließlich Umweltbericht in der Fassung vom 20.05.2021 fest.

Die Verwaltung wird beauftragt, die 6. Änderung des Flächennutzungsplanes der Gemeinde Rohrenfels dem Landratsamt Neuburg-Schrobenhausen gemäß § 6 BauGB zur Genehmigung vorzulegen und die Genehmigung ortsüblich bekannt zu machen.

Aufstellungsbeschluss für die 1. Änderung der Ortsabrundungssatzung Bayern

Für die Bebauung im Bereich Baiern wurde eine Einbeziehungssatzung „Ortsabrundungssatzung Bayern“ nach § 34 Abs. 4 Satz 1 Nr. 3 BauGB erlassen, um für einzelne Flächen eine Bebauung zu ermöglichen. In der Gemeinderatssitzung am 04.10.2012 wurde der Aufstellungsbeschluss für eine Änderung dieser Einbeziehungssatzung gefasst. Das Verfahren wurde jedoch nie zu Ende geführt.

In Baiern gibt es verschiedene Anfragen für Bauvorhaben, die der derzeit gültigen Einbeziehungssatzung widersprechen oder außerhalb des Geltungsbereiches liegen. Durch das Landratsamt Neuburg – Schrobenhausen, Bauamt wurde der Verwaltung und der 1. Bürgermeisterin mitgeteilt, dass weitere Genehmigungen nur noch erteilt werden, wenn die Änderung vollzogen wurde.

Der Gemeinderat Rohrenfels bestätigt den Beschluss vom 04.10.2012. Die 1. Änderung der „Ortsabrundungssatzung Bayern“ soll fortgeführt werden.

Bildung der Wahlbezirke für die Bundestagswahl am 26.09.2021

Für die Bundestagswahl am 26.09.2021 sind die Wahlbezirke zu bilden. Für den Gemeindebereich Rohrenfels sind die Urnenwahlbezirke Rohrenfels und Wagenhofen sowie ein Briefwahlbezirk vorgesehen.

Festsetzung der Wahlhelferentschädigung für die Bundestagswahl am 26.09.2021

Für die Wahlhelfer ist eine Entschädigung festzulegen. Bei der letzten Bundestagswahl wurde eine Entschädigung von 60 € beschlossen. Von Seiten der Verwaltung wird eine Entschädigung in Höhe von 60 € vorgeschlagen.

Für die Bundestagswahl werden voraussichtlich 24 Wahlhelfer benötigt.

Den Wahlhelfern wird eine Entschädigung in Höhe von 60 € gewährt.

Bekanntgabe Haushalt Kindergarten „St. Elisabeth“ Rohrenfels

Der Haushaltsplanentwurf des Kindergartens „St. Elisabeth“ wurde in der Sitzung des Kindergartenausschusses am 04.05.2021 beraten und beschlossen. Dieser liegt nun der bischöflichen Finanzkammer Augsburg zur Genehmigung vor.

Der Haushalt schließt in den anrechenbaren Einnahmen mit 616.379,00 € und in Ausgaben mit 654.059,61 € ab. Das entstehende Defizit in Höhe von 37.680,61 € wird zu 90 % von der Gemeinde Rohrenfels getragen (33.912,55 €).

Größter Einnahmeposten sind die kindbezogene Förderung mit 525.142 € und die Elternbeiträge mit 29.734 €. Bei den Ausgaben stellen die Personalkosten mit 582.676 € den größten Posten dar.

Der Gemeinderat nimmt den Haushaltsplan zur Kenntnis.

Defizitvorauszahlung für den Kindergarten „St. Elisabeth“ Rohrenfels

Da die Bildung von Rücklagen beim Betreiber des Kindergartens „St. Elisabeth“ in Rohrenfels in der Betriebsvereinbarung nicht vorgesehen sind, wurden vom Betreiber Abschläge auf das voraussichtliche Betriebskostendefizit in Höhe von 40.000 € beantragt. Im gemeindlichen Haushalt wurde dieser Betrag bereits berücksichtigt. Die endgültige Abrechnung des Defizits erfolgt bis zum 30.06. des Folgejahres. Dieser Abschlag wird bereits seit längerem jährlich gewährt.

Den Abschlagzahlungen auf das Betriebskostendefizit in Höhe von 40.000 € wird zugestimmt.

Termine, Anfragen, Bekanntgaben Mögliches Ferienprogramm

In Sommerferien soll wieder ein gemeinsames Ferienprogramm der Gemeinden Bergheim und Rohrenfels angeboten werden. Hierfür werden noch Aktionen benötigt. Die Vereine wurden durch die Verwaltung angeschrieben. Sollte seitens eines Gemeinderatsmitgliedes oder eines Bürgers die Bereitschaft bestehen eine Aktion anzubieten, bitten wir um Kontaktaufnahme mit der Verwaltung.

Sachstand Erdgasausbau

Frau 1. Bürgermeisterin Heckl berichtete, dass ab dem 07.06.2021 der Erdgasausbau in Rohrenfels und Wagenhofen durch die Firma Pfaffinger fortgesetzt wird. Weitere Informationen werden auf der Homepage veröffentlicht und regelmäßig aktualisiert.

Herr GR Frank erkundigt sich, nach dem zeitlichen Ablauf. Dieser wird von Erdgas Schwaben vorgegeben. Eine Liste mit den aktuellen Straßenzügen wird ebenfalls auf der Homepage veröffentlicht.

Kanalsanierung Rohrenfels, Ballersdorf und Ergertshausen

Des Weiteren berichtete Frau 1. Bürgermeister Heckl, dass ab Juni die Befahrung der Hausanschlüsse in Rohrenfels erfolgt. Die Bürger erhalten hierzu ein Informationsschreiben.

In Ballersdorf und Ergertshausen hat die Befahrung der Hausanschlüsse bereits stattgefunden. Hier erhalten die Eigentümer der schadhafte Hausanschlüsse ein Anschreiben mit den entsprechenden Informationen.

Kindergarten

Kindergarten St. Elisabeth

200 Jahre Sebastian Kneipp im kath. Haus für Kinder St. Elisabeth

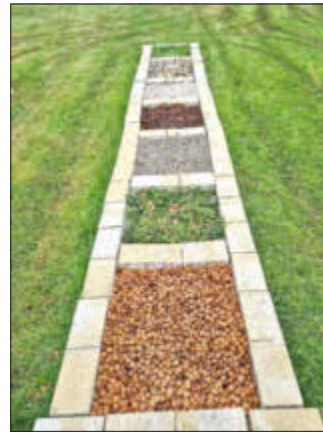

Als kneippzertifizierte Einrichtung haben wir uns gefreut, das 200-jährige Jubiläum von Sebastian Kneipp am 17.05.2021 mit tragen zu dürfen und die Gesundheitslehre weiterhin den Kindern näher bringen zu dürfen.

Zu diesem Anlass haben wir uns gemeinsam mit den Kindern etwas Besonderes einfällen lassen.

Nicht nur die Kinder sollten von der Gesundheitslehre profitieren, sondern auch die Eltern sowie die Bewohner Rohrenfels.



Durch einen mit den Kindern gemeinsam gestalteten Naturheil- und Barfußpfad sind auch die Eltern in den Genuss der Naturheilkunde von Sebastian Kneipp gekommen.



Foto: Kindergarten St. Elisabeth

Während der Bringsituation oder auch nach Beendigung der Kindergartenzeit hatten Eltern die Möglichkeit, durch genaue Erklärung ihres Kindes, die Naturheilkunde - Station zu erkunden und somit eine entsprechende gesundheitliche Prävention oder das allgemeine Wohlbefinden wahrzunehmen und dies gemeinsam mit ihrem Kind zu erfahren und zu erleben. Die Kinder haben dazu im Vorfeld die Stationen gruppenintern thematisiert, aufgebaut und gestaltet.

Es war ein Lockdown Projekt, das uns gerade in dieser Zeit wieder gezeigt hat, wie wichtig es ist, eine gesunde und präventive Lebensweise zu vermitteln und das Wohlbefinden in den Fokus zu stellen. Die 5 Säulen von Sebastian Kneipp (Wasser, Pflanzen, Lebensordnung, Bewegung,) spiegeln dieses Wohlbefinden wieder.



Fotos: Kindergarten St. Elisabeth

Schulnachrichten

Staatliches Berufliches Schulzentrum
Max-von-Pettenkofer-Neuburg a. d. Donau

Alltagsheld*in gesucht!
Hilfst du mit?

- Mensch werden
Kinderpflege/
Erzieher*in
- Menschen versorgen
Ernährung und
Versorgung
- Mensch bleiben
Sozialpflege

Berufsfachschulen und Fachakademie
Neuburg a. d. Donau
www.bsz-neuburg.de

Es ist genug für alle da
„Brot für die Welt“

Postbank Köln 500 500 500 BLZ 370 100 50

Vereinsnachrichten

FFW Wagenhofen-Ballersdorf



Verabschiedung von Theobald Specht

Nach 47 Jahren aktiven Dienst in der Freiwilligen Feuerwehr Wagenhofen-Ballersdorf wurde Theobald Specht von einer kleinen Abordnung der Vorstandschaft geehrt. Leider muss man mit dem 65. Lebensjahr aus dem aktiven Dienst der Feuerwehr ausscheiden. Das hielt uns nicht davon ab, Theo „**DANKE**“ zu sagen. Mit dem Feuerwehrauto rückten wir an und überbrachten kleine Präsenten. Danke Theo für deinen eifrigen und freiwilligen Einsatz bei der Feuerwehr Wagenhofen-Ballersdorf.



Foto: Emilie Vollnhals

General- und Dienstversammlung



Am Samstag, 17.07.2021 findet die alljährliche General- und Dienstversammlung der Freiwilligen Feuerwehr Wagenhofen-Ballersdorf statt. Beginn ist um 19:30 Uhr am Kirchplatz in Wagenhofen. Einladung ergeht an alle aktiven und passiven Mitglieder. Wir bitten um zahlreiches Erscheinen.

Tagesordnung:

1. Begrüßung
2. Totengedenken
3. Bericht des 1. Vorstandes
4. Bericht des Kommandanten
5. Bericht des Jugendwarts
6. Kassenbericht
7. Entlastung der Vorstandschaft
8. Ernennung von Ehrenmitgliedern
9. Ehrungen
10. Sonstiges

Dorffest 2021

Herzliche Einladung ergeht an alle Bürgerinnen und Bürger zum **Dorffest** der Pfarrei Wagenhofen sowie der Freiwilligen Feuerwehr Wagenhofen-Ballersdorf am Sonntag, 18.07.2021.

Nachbarschaftshilfe

Nachbarschaftshilfe Rohrenfels - wir helfen

Wir nehmen uns Zeit für andere. Gerade in Corona-Zeiten gibt es vielleicht Probleme mit der Grundversorgung für ältere Mitbürger, Alleinstehende und für Personen, die einer Risikogruppe angehören. Hier können wir eine Einkaufsunterstützung anbieten. Auch wenn es um Arzttermine geht kann die Nachbarschaftshilfe helfen.

Ganz einfach in der Verwaltungsgemeinschaft anrufen und wir melden uns bei Ihnen telefonisch (Tel. 08431/6719-0).

Baustellenfortschritt Kindergarten – Neubau

Im Kindergarten werden derzeit die Sanitäreanlagen, Elektroleitungen und die Lüftungskanäle installiert. Die Trockenwandbauten sind ebenfalls im vollen Gange. Aufgrund des nun trockenen Wetters kann in den nächsten Wochen das Dach fertig isoliert und hergestellt werden. Der Gemeinderat besichtigte, auf 2 Termine aufgeteilt, die Fortschritte auf der Baustelle.



Rätselspaß für unsere Kinder

KREUZWORTRÄTSEL



FÜR GRUNDSCHULKINDER

Lösungswort:

1	2	3	4
---	---	---	---

www.kleineschule.com.de

Kinderrätsel

Ich bringe die Sonne nach Heim,
 aber ich muss völlig sauber sein.
 Die Leute mögen mich einbauen,
 um durch die Wand zuzuschauen.

Lösung: Das Fenster

Witz

Jonathan sitzt in der Schule. Der Lehrer fragt ihn: "Warum ist ein Eisbär weiß?" Jonathan entgegnet: "Wenn er rot wäre, müsste er ja Himbär heißen."

SC Rohrenfels

Neuzugänge beim SC Rohrenfels



Liebe Fans,
wir freuen uns Euch zwei Neuzugänge vorzustellen. Als Verstärkung im Sturm konnten wir Andreas Hutter und für die Abwehr unseren Heimkehrer Andreas Huber gewinnen. Herzlich willkommen beim SCR. Auf eine erfolgreiche und verletzungsfreie Zeit.

SCR steigt in die Kreisklasse auf!



Liebe Spieler, Trainer, Fans und Sponsoren, eine außergewöhnliche Saison wurde coronabedingt außergewöhnlich beendet.

Wir konnten in 20 Spielen mit

- einem Torverhältnis von 70:20
- dem 1. Tabellenplatz
- 17 Siegen, einem Unentschieden und zwei Niederlagen abschließen.

Ottmar Hitzfeld sagte – „Erfolg ist kein Selbstläufer“.

Dies hat dieses Wahnsinns-Team, in dieser Saison zweimal bewiesen. Trotz coronabedingten Unterbrechungen fanden wir immer wieder zur Top-Form zurück und waren erstmalig in der Vereinsgeschichte Herbstmeister und direkter Aufsteiger – Mega Leistung. Danke. Wir sind so stolz auf Euch!

Besonders danken möchten wir dem Trainerteam von Ralf Palfy, Nils Lahn, Matthias Stegmeir, Rudolf Kraus sowie Team Manger Manuel Wallesch und unserem Betreuer Marco Soller. Ihr habt dieses Team geformt, gefordert und gefördert. Eine unglaublich tolle Leistung. Danke Euch.

Zudem wollen auch unseren Fans und Sponsoren, sowie ehrenamtlichen Helfern, wie z.B. Orga-Team, Griller, Platzwarte, Linienstreuern und allen die zum Erfolg beigetragen haben, danken. Ihr seid eine echte Stütze. Danke.



Leider ist uns aktuell noch nicht möglich unseren Erfolg zu feiern – dies holen wir sobald als möglich nach. Bis bald und bleibt gesund.

Euer SCR

Ergänzung: Manuel Wallesch/Teammanager:

Ganz besonderen Dank möchte ich im Namen der Mannschaft und des Trainer- und Betreuerenteams auch an unsere Vorstandschaft, allen voran unserem 1. Vorsitzenden Stefan Wiedenhöfer, aussprechen.

Wie da mit Leidenschaft und Herzblut hinter den Kulissen gearbeitet wird, sucht seines gleichen. Die Mannschaft wird bekocht, es wird immer geschaut, dass die Trainingsutensilien den Wünschen der Trainer entsprechen, um die Mannschaft bestmöglich besser machen zu können usw. Die Abstimmungen mit Mannschaft, Trainer, Abteilungsleitung etc. sind immer darauf ausgerichtet, um alles aus den Teams heraus zu holen und ihnen eine Wohlfühlase zu schaffen.

Nicht zu vergessen natürlich die Platzwarte und alle anderen ehrenamtlichen Helfer. Dank euch spielen und trainieren wir jede Woche auf einem überragenden Sportgelände mit rundum Versorgung. Vielen Dank dafür!

Abschließend nochmal ein ganz besonderes Dankeschön an die komplette Jugendleitung und deren Trainer.

Was wir da die letzten Jahre in den Herrenbereich raus bekommen haben und auch noch raus kommen wird, ist wirklich überragend, sowohl sportlich, als auch menschlich.

Danke, macht weiter so, das ist der Weg, den wir gehen wollen und das werden wir auch gemeinsam schaffen.

Impressum

Mitteilungsblatt Gemeinde Rohrenfels



Erscheinungsweise: i.d.R. jeweils zum zweiten Freitag des Monats
Verteilung: an alle erreichbaren Haushalte des Verbreitungsgebietes

Herausgeber, Druck und Verlag:

LINUS WITTICH Medien KG,
Peter-Henlein-Straße 1, 91301 Forchheim, Telefon 09191/7232-0

Verantwortlich für den amtlichen Teil:

- Die Erste Bürgermeisterin der Gemeinde Rohrenfels, Manuela Heckl, Tilly-Park 1a, 86633 Neuburg a.d. Donau oder die jeweilige Vertretung im Amt.
- **für den sonstigen redaktionellen Inhalt und den Anzeigenteil:**
Christian Zenk in LINUS WITTICH Medien KG.

Im Bedarfsfall Einzel Exemplare durch den Verlag zum Preis von 0,40 EUR zzgl. Versandkostenanteil. Für Textveröffentlichungen gelten unsere Allgemeinen Geschäftsbedingungen. Namentlich gekennzeichnete Artikel geben nicht unbedingt die Meinung der Redaktion wieder.

Für Anzeigenveröffentlichungen und Fremdbeilagen gelten die Allgemeinen Geschäftsbedingungen und die zzt. gültige Anzeigenpreisliste.

Für nicht gelieferte Zeitungen infolge höherer Gewalt oder anderer Ereignisse kann nur Ersatz des Betrages für ein Einzel Exemplar gefordert werden. Weitergehende Ansprüche, insbesondere auf Schadenersatz, sind ausdrücklich ausgeschlossen.



Theaterverein Wagenhofen

Bühnen-Hupferl-Abend in Wagenhofen

Pack ma`s wieder!

Einladung

zum „Bühnen-Hupferl-Abend“ in Wagenhofen.

- 3 Bühnen - 3 Stücke - zeitgleich

Eine Reise von Bühne zu Bühne!

Aufführungsabende:

Freitag, 27.08.2021

Samstag, 28.08.2021

Sonntag, 29.08.2021

Freitag, 03.09.2021

Samstag, 04.09.2021

Einlass: Jeweils um 18 Uhr

Beginn: Jeweils um 19 Uhr

Die Art und Weise des Kartenvorverkaufs wird noch bekannt gegeben.

„To Go“ - Gerichte fürs leibliche Wohl!

Eintritt: 6 € - zahle 1x - schau 3x

Wir freuen uns auf Euch!

Euer Theaterverein

Wagenhofen - Ballersdorf

Kirchliche Nachrichten

Evang.-luth. Kirche Untermaxfeld

Gottesdiensttermine vom 11.06.21 bis 9.07.21

Sonntag, 13.06.

9 Uhr **Gottesdienst unter Vorbehalt (mit Beachtung der Hygienevorschriften)** mit Pfr. J. Späth

Sonntag, 20.06.

9 Uhr **Gottesdienst unter Vorbehalt (mit Beachtung der Hygienevorschriften)** mit Pfr. J. Späth

Sonntag, 27.06.

9 Uhr **Gottesdienst unter Vorbehalt (mit Beachtung der Hygienevorschriften)** mit Pfr. J. Späth

Sonntag, 4.07.

9 Uhr **Gottesdienst unter Vorbehalt (mit Beachtung der Hygienevorschriften)** mit Pfr. J. Späth

Kath. Pfarramt

Gottesdienstordnung vom 12.06. bis 11.07.2021

Mariä Heimsuchung, Rohrenfels

Samstag, 12.06. - Unbeflecktes Herz Mariä

Rohrenfels 16.00 Rosenkranz

Sonntag, 13.06. - 11. SONNTAG IM JAHRESKREIS

Rohrenfels 09.00 **Heilige Messe**
f. Notburga Fischer (JM), Richard Fischer, Gertraud Maier;
f. Franziska Neumeier m. Angehörigen

Donnerstag, 17.06.

Rohrenfels 19.00 **Abendmesse**
f. Josef Metz; f. P. Wehl u. P. Bachert

Samstag, 19.06.

Rohrenfels 16.00 Rosenkranz

Sonntag, 20.06. - 12. SONNTAG IM JAHRESKREIS

Rohrenfels 10.30 **Heilige Messe**
f. Rita Bley (JM), Bruder Albert u. verstorb. Angehörige;
f. Johann Neff (JM); f. Edmund Sturm

Donnerstag, 24.06. - HOCHFEST DER GEBURT DES HL. JOHANNES DES TÄUFERS

Rohrenfels 19.00 **Abendmesse**

Samstag, 26.06.

Rohrenfels 16.00 Rosenkranz

Sonntag, 27.06. - 13. SONNTAG IM JAHRESKREIS

Rohrenfels 09.00 **Heilige Messe**
Rohrenfels 15.30 Eucharistische Anbetung

Donnerstag, 01.07.

Rohrenfels 19.00 keine Abendmesse

Samstag, 03.07.

Rohrenfels 16.00 Rosenkranz

Sonntag, 04.07. - 14. SONNTAG IM JAHRESKREIS

Kollekte für den Heiligen Vater
Rohrenfels 10.30 **Heilige Messe zum Patrozinium**
f. Paul Braun u. Sohn Ulrich

Donnerstag, 08.07.

Rohrenfels 19.00 **Abendmesse**

Samstag, 10.07.

Rohrenfels 16.00 Rosenkranz

Sonntag, 11.07. - 15. SONNTAG IM JAHRESKREIS

Rohrenfels 10.30 **Feier der Erstkommunion**
f. Josef Metz

St. Andreas, Baiern

Sonntag, 20.06. - 12. SONNTAG IM JAHRESKREIS

Baiern 13.00 Rosenkranz

Dienstag, 29.06. - Hochfest Hl. Petrus und hl. Paulus

Baiern 19.00 **Abendmesse**
f. Albert Artner u. verstorb. Angehörige u. Dr. Erwin Promoli

St. Martin, Wagenhofen

Samstag, 12.06.

Wagenhofen 11.00 Taufe von Simon Leibham

Sonntag, 13.06. - 11. SONNTAG IM JAHRESKREIS

Wagenhofen 10.30 **Heilige Messe an der Kapelle in Balersdorf**

Mittwoch, 16.06.

Wagenhofen 18.30 Rosenkranz

Sonntag, 20.06. - 12. SONNTAG IM JAHRESKREIS

Wagenhofen 09.00 **Heilige Messe mit der Herz-Jesu-Bruderschaft**
f. Anna (JM) u. Josef Pallmann u. Angehörige;
f. Jakob Pallmann u. Eltern

Mittwoch, 23.06.

Wagenhofen 18.30 **Abendmesse**
z. lieben Muttergottes, d. hlg. Schutzengeln u. hlg. Josef;
f. Walburga Kurrer, Eltern, Geschwister, Schwiegereltern u. Alois Thanbichler

Sonntag, 27.06. - 13. SONNTAG IM JAHRESKREIS

Wagenhofen 10.30 **Feier der Erstkommunion**

Mittwoch, 30.06. - Hl. Märtyrer von Rom

Wagenhofen 18.30 Rosenkranz

Sonntag, 04.07. - 14. SONNTAG IM JAHRESKREIS

Kollekte für den Heiligen Vater

Wagenhofen 09.00 **Heilige Messe**

Mittwoch, 07.07. - Hl. Willibald, Bischof von Eichstätt, Glaubensbote

Wagenhofen 18.30 **Abendmesse**
z. d. Hlg. Schutzengeln, Anna Schäfer, Schwester Blandine u. Schwester Faustina

Sonntag, 11.07. - 15. SONNTAG IM JAHRESKREIS

Wagenhofen 09.00 **Heilige Messe**

Kahlhofkapelle, Wagenhofen

Samstag, 03.07.

Kahlhofkapelle 14.00 Taufe von Tobias Furtner

Kahlhofkapelle 16.30 **Vorabendmesse im Freien**

Sonntag, 11.07. - 15. SONNTAG IM JAHRESKREIS

Kahlhofkapelle 13.30 Taufe von Lilia Seifert

**AUTOHAUS
BOTTCHER**
Rain · Neuburg

Rain am Lech
Neuburger Str. 22
Tel. 09090-95980
rain@opel-boettcher.de

Neuburg an der Donau
Am Südpark 14
Tel. 08431-537120
neuburg@opel-boettcher.de
www.opel-boettcher.de



Es ist genug **Brot**
für alle da
www.brot-fuer-die-welt.de
... wenn wir miteinander teilen

Postbank Köln 500 500 500 BLZ 370 100 50

**HOTEL
BREITENBÄCHER HOF**
Inh. Oliver Kaupp

Inh. Oliver Kaupp
Breitenbachstraße 18
72178 Waldachtal-
Lützenhardt
Nördlicher Schwarzwald
Tel. 07443/9662-0
Fax 07443/966260

Der Schwarzwald ruft...
Süßes, herzliches und einfach gut!

Relaxwoche
7 Übernachtungen mit Halbpension,
2 x Frühstück aus 3 Gängen,
1 x festliches 6-Gang-Menü, 2x kalter Vesper
p.P. ab **465,-€**

Die kleine Auszeit
Entw. Sonntag oder Freitag bis Sonntag
2 oder 3 Übernachtungen mit Halbpension
1 x festliches 6-Gang-Menü, 1 x Obstsalat
1 x Kaffee und Kuchen, 1 x kleine Flasche Wein
2 Getränke p.P. ab **187,-€**

Schwarzwaldversucherte
Dienstag von Sonntag
bis Donnerstag oder Freitag
4 oder 5 Nächte mit Halbpension p.P. ab **276,-€**

Unsere Pluspunkte:

Unser gemütliches, familiengeführtes Hotel in absolut ruhiger Lage, zwischen 2 kleinen Seen in Waldnähe gelegen, bietet Ihnen täglich neben einem großen kalt-warmen Frühstücksbüfett abwechslungsreiche Speisen-Menüwahl aus 3 Gerichten sowie ein Salatbüfett mit frischen, knackigen Salaten aus der Region. („Im Moment“ dürfen wir wegen den Corona-Hygiene-Bedingungen kein Büfett anbieten)

Weitere Angebote finden Sie auf unserer Homepage
www.hotel-breitenbacher-hof.de oder
fordern Sie unseren ausführlichen Hausprospekt an.

Wir freuen uns auf Sie!

Probleme mit Glücksspielsucht?
Spielsucht-Soforthilfe-Forum
**Anonyme Anlaufstelle
für Betroffene und Angehörige**
www.spielsucht-soforthilfe.de
! Sei auch Du herzlichst willkommen !

Drucken Sie Ihre eigenen Fussball EM-Planer



1.000 Stück
für nur
150,00 €
inklusive MwSt.
& Versand



- ✓ Titel- und Rückseite mit Ihrer Werbung
- ✓ Tipps und Ergebnisse zum Eintragen
- ✓ Verschiedene Designvarianten zur Auswahl
- ✓ Alle Spiele, Orte und Termine im handlichen Taschenformat
- ✓ Klimaneutraler Druck oder Druck auf Graspapier möglich

Auch als
Wandplaner
erhältlich!

Jetzt online bestellen unter www.LW-FLYERDRUCK.de

Unsere Grafiker haben bereits alles für Sie erledigt...

Sie müssen uns nur Ihr Logo für die Titelseite und Ihre Daten/Werbung für die Rückseite senden und schon in Kürze erhalten Sie Ihren eigenen EM-Spielplan im handlichen Taschenformat. Dieses begehrte Give-Away erhalten Sie bereits ab 100 Stück in unserem Onlinedruckshop unter LW-flyerdruck.de für Ihr Unternehmen, Geschäft oder Ihren Verein.



LW-FLYERDRUCK.DE

Ihre Onlinedruckerei von LINUS WITTICH Medien

☎ 09191 72 32 88

🌐 www.LW-flyerdruck.de



LINUS WITTICH

Lokal informiert. Druck. Internet. Mobil.



Ich bin für Sie da...

Carmen Engel

Ihr Verkaufsdienst

Wie kann ich Ihnen helfen?

Tel.: 09191 723260

Fax. 09191 723242
c.engel@wittich-forchheim.de
www.wittich.de

Anzeigenwerbung | Beilagenverteilung | Drucksachen

LINUS WITTICH.

Unser Service auf einen Blick.

Haben Sie Fragen unabhängig von einer Anzeigenschaltung? Dann sind unsere weiteren Servicebereiche gerne für Sie da!*

Tel.-Nr. 09191 7232-

Angelegenheit **Durchwahl**

Abonnements -35 / -17
vertrieb@wittich-forchheim.de

Aufträge/Rechnungen -13 / -20
anzeigen@wittich-forchheim.de

Mahnungen -13 / -20
fakturierung@wittich-forchheim.de

Privatanzeigen -25 / -31
service@wittich-forchheim.de

Redaktion -25 / -31
redaktion@wittich-forchheim.de

Reklamation bzgl. Verteilung -40
- Blätter A – M -27
- Blätter N – Z
reklamation@wittich-forchheim.de

Allgemeine Servicefragen -0
service@wittich-forchheim.de

Viele weitere Informationen finden Sie auch online unter: www.wittich.de

*Telefonische Geschäftszeiten:
Mo. - Do. 7.30 – 16.30 Uhr, Fr. 7.30 – 13.30 Uhr



Ihre neue private Kleinanzeige

**schon ab
5,- €**

5-Zimmer-Wohnung in Musterhausen zu vermieten. 90 qm, Zentralheizung, Balkon, Dachterrasse, Kellerabteil. Einbauküche mit E-Geräten vorhanden. Garten, Garage und kleine Werkstatt. Miete 5,- EUR/qm, zzgl. NK. Tel. 01234/567890

*Muster mit 225 Zeichen und Zusatzoption „Rahmen“.

Gehen Sie gleich auf anzeigen.wittich.de, wählen Ihren Ort aus und geben Sie Ihre Kleinanzeige dort online auf.

Oder füllen Sie dieses Formular aus und schicken Sie es an uns.

Bitte beachten: **NICHT** für Geschäftsanzeigen/Familienanzeigen (Danksagungen, Grüße usw.)

Wichtiger Hinweis: Bitte beachten Sie beim Ausfüllen der Felder, dass hinter jedem Wort, jeder Zahl, jedem Satzzeichen ein Kästchen als Zwischenraum frei bleibt.

➔ Bis hierher für 5,- € inkl. MwSt.

➔ Bis hierher für 10,- € inkl. MwSt.

- Chiffre:** Achtung! Für die Zusendung der Zuschriften fällt eine einmalige Gebühr von 5,- € an.
- Anzeige mit Rahmen.** Der Rahmen kostet 5,- € zusätzlich.

Bitte geben Sie Ihre genaue Anschrift an.

.....
Name / Vorname

.....
Straße / Hausnummer

.....
PLZ / Ort

Wünschen Sie Bankeinzug, geben Sie Ihre Bankverbindung an oder legen Sie Ihrer Bestellung Bargeld bei.

Bankeinzug

Bargeld liegt bei

SEPA-Lastschrift-Mandat Gläubiger-ID: DE130260000116620

Ich/Wir ermächtige/n die LINUS WITTICH Medien KG, eine einmalige Zahlung in Höhe des aus obigem Auftrag resultierenden Gesamtbetrags von meinem/unserem Konto mittels Lastschrift einzuziehen. Zugleich weise ich mein/weisen wir unser Kreditinstitut an, die von LINUS WITTICH Medien KG auf mein/unser Konto gezogene Lastschrift einzulösen. Die Mandatsreferenz wird separat mitgeteilt. Hinweis: Ich kann/wir können innerhalb von acht Wochen, beginnend mit dem Belastungsdatum, die Erstattung des belasteten Betrages verlangen. Es gelten dabei die mit meinem/unserem Kreditinstitut vereinbarten Bedingungen.

IBAN DE

Ihre hiermit übermittelten Daten werden nur zur Erfüllung des Auftrages verwendet und gem. den gesetzlichen Vorschriften gespeichert. Ihre Anzeige ist auch über den Erscheinungstag hinaus in unserem Online-Portal zu finden.

.....
Datum

.....
Unterschrift

Senden Sie alles an:
LINUS WITTICH Medien KG, Kleinanzeigen - Postfach 223,
91292 Forchheim, Fax 09191 7232-30 oder online unter:
anzeigen.wittich.de

Rätsel Spaß

Kreuzworträtsel | Sudoku



-Anzeige-

Plastikfreie Feuchttücher sind gut für die Haut und Umwelt

(djd-k). Feuchttücher sind aus dem Alltag vieler Familien nicht mehr wegzudenken - gerade, wenn ein Baby mit im Haus lebt. Allerdings enthalten herkömmliche Feuchttücher oft Synthetikfasern, die die Umwelt belasten. Für immer mehr Eltern ist es jedoch wichtig, dass die praktischen Feuchttücher die Umwelt nicht unnötig verschmutzen. Möglich wird das durch plastikfreie Sorten. Solche Tücher bestehen aus einem natürlichen Fasermix, ganz

ohne Plastik. Die Natural Feuchttücher „Aqua“ und „zart duftend“ von Hipp Babysanft sind Wassertücher, die zu 100 Prozent plastikfrei und biologisch abbaubar sind. Wichtig ist außerdem, dass die Pflgetücher kein Parafinöl, keine allergieverdächtigen Duftstoffe gemäß Kosmetik-Verordnung, keine ätherischen Öle, Parabene oder Silikone enthalten. Aufschluss darüber gibt die Inhaltsbeschreibung auf der jeweiligen Verpackung.

Coronakrise: Immer mehr leiden unter Schlafstörungen

(djd-k). Homeoffice statt Berufsverkehr, die eigenen vier Wände statt Fitnesscenter: Eigentlich haben wir durch Corona mehr Zeit zum Schlafen als zuvor. Tatsächlich schlafen aber viele Menschen schlechter, wie eine aktuelle Umfrage ergab. Stress, Sorgen und Existenzängste lassen Betroffene nicht zur Ruhe kommen. Die Folge: Schlafstörungen. Schlaftabletten sind oftmals keine Lösung, da sie langfristig abhängig machen

können und viele sich nach Gebrauch morgens „wie gerädert“ fühlen. Dagegen kann die Silberlinde (*Tilia tomentosa*) ihre nachgewiesenen beruhigenden, angstlösenden und schlaffördernden Eigenschaften ohne Suchtgefahr entfalten. Besonders viele wertvolle Stoffe sind in den Knospen enthalten. Ein Extrakt dieser Silberlindenknospen ist *Tilia tomentosa* Gemmoextrakt von Dr. Koll.

			1	5		7	6	8
							4	9
8		4				3		5
			8	6			7	
2		5			8		9	4
	4					2	6	
5		2					8	6
1	9							
4	8	3			7	6		

L	E	A	P	A	N	E	I	B	8
L	E	A	P	A	N	E	I	B	7
Z	E	U	S	P	A	R	A	N	6
Z	E	U	S	P	A	R	A	N	5
Z	E	U	S	P	A	R	A	N	4
Z	E	U	S	P	A	R	A	N	3
Z	E	U	S	P	A	R	A	N	2
Z	E	U	S	P	A	R	A	N	1
Z	E	U	S	P	A	R	A	N	0
Z	E	U	S	P	A	R	A	N	9
Z	E	U	S	P	A	R	A	N	8
Z	E	U	S	P	A	R	A	N	7
Z	E	U	S	P	A	R	A	N	6
Z	E	U	S	P	A	R	A	N	5
Z	E	U	S	P	A	R	A	N	4
Z	E	U	S	P	A	R	A	N	3
Z	E	U	S	P	A	R	A	N	2
Z	E	U	S	P	A	R	A	N	1
Z	E	U	S	P	A	R	A	N	0
Z	E	U	S	P	A	R	A	N	9
Z	E	U	S	P	A	R	A	N	8
Z	E	U	S	P	A	R	A	N	7
Z	E	U	S	P	A	R	A	N	6
Z	E	U	S	P	A	R	A	N	5
Z	E	U	S	P	A	R	A	N	4
Z	E	U	S	P	A	R	A	N	3
Z	E	U	S	P	A	R	A	N	2
Z	E	U	S	P	A	R	A	N	1
Z	E	U	S	P	A	R	A	N	0
Z	E	U	S	P	A	R	A	N	9
Z	E	U	S	P	A	R	A	N	8
Z	E	U	S	P	A	R	A	N	7
Z	E	U	S	P	A	R	A	N	6
Z	E	U	S	P	A	R	A	N	5
Z	E	U	S	P	A	R	A	N	4
Z	E	U	S	P	A	R	A	N	3
Z	E	U	S	P	A	R	A	N	2
Z	E	U	S	P	A	R	A	N	1
Z	E	U	S	P	A	R	A	N	0
Z	E	U	S	P	A	R	A	N	9
Z	E	U	S	P	A	R	A	N	8
Z	E	U	S	P	A	R	A	N	7
Z	E	U	S	P	A	R	A	N	6
Z	E	U	S	P	A	R	A	N	5
Z	E	U	S	P	A	R	A	N	4
Z	E	U	S	P	A	R	A	N	3
Z	E	U	S	P	A	R	A	N	2
Z	E	U	S	P	A	R	A	N	1
Z	E	U	S	P	A	R	A	N	0
Z	E	U	S	P	A	R	A	N	9
Z	E	U	S	P	A	R	A	N	8
Z	E	U	S	P	A	R	A	N	7
Z	E	U	S	P	A	R	A	N	6
Z	E	U	S	P	A	R	A	N	5
Z	E	U	S	P	A	R	A	N	4
Z	E	U	S	P	A	R	A	N	3
Z	E	U	S	P	A	R	A	N	2
Z	E	U	S	P	A	R	A	N	1
Z	E	U	S	P	A	R	A	N	0
Z	E	U	S	P	A	R	A	N	9
Z	E	U	S	P	A	R	A	N	8
Z	E	U	S	P	A	R	A	N	7
Z	E	U	S	P	A	R	A	N	6
Z	E	U	S	P	A	R	A	N	5
Z	E	U	S	P	A	R	A	N	4
Z	E	U	S	P	A	R	A	N	3
Z	E	U	S	P	A	R	A	N	2
Z	E	U	S	P	A	R	A	N	1
Z	E	U	S	P	A	R	A	N	0
Z	E	U	S	P	A	R	A	N	9
Z	E	U	S	P	A	R	A	N	8
Z	E	U	S	P	A	R	A	N	7
Z	E	U	S	P	A	R	A	N	6
Z	E	U	S	P	A	R	A	N	5
Z	E	U	S	P	A	R	A	N	4
Z	E	U	S	P	A	R	A	N	3
Z	E	U	S	P	A	R	A	N	2
Z	E	U	S	P	A	R	A	N	1
Z	E	U	S	P	A	R	A	N	0
Z	E	U	S	P	A	R	A	N	9
Z	E	U	S	P	A	R	A	N	8
Z	E	U	S	P	A	R	A	N	7
Z	E	U	S	P	A	R	A	N	6
Z	E	U	S	P	A	R	A	N	5
Z	E	U	S	P	A	R	A	N	4
Z	E	U	S	P	A	R	A	N	3
Z	E	U	S	P	A	R	A	N	2
Z	E	U	S	P	A	R	A	N	1
Z	E	U	S	P	A	R	A	N	0
Z	E	U	S	P	A	R	A	N	9
Z	E	U	S	P	A	R	A	N	8
Z	E	U	S	P	A	R	A	N	7
Z	E	U	S	P	A	R	A	N	6
Z	E	U	S	P	A	R	A	N	5
Z	E	U	S	P	A	R	A	N	4
Z	E	U	S	P	A	R	A	N	3
Z	E	U	S	P	A	R	A	N	2
Z	E	U	S	P	A	R	A	N	1
Z	E	U	S	P	A	R	A	N	0

Pflanzflaschen	Erinnerungsbild	indischer Bundesstaat	großes Blasinstrument	Fremdwortteil: vor	Amts-sprache: beiliegend	behördliche Verfügung	Zeitungsanzeigen	Staat in Westafrika	sagenhaft
Kostenreduzierung						altersbedingte Hautfalte			
		kleines Gartenhaus				mietkaufen	ein Lautstärkemaß		
ugs.: Sachen, Dinge	Schmetterlingslarve			Korsett	Pöckelflüssigkeit			Kosewort für Großvater	
		Menschenaffen	italienische Gemüsesuppe						
altirische Keilschrift	ein Schiff erobern	Wüste in Innerasien		Fragewort			deutscher Vizeadmiral †	Gesetzesnachtrag	
zeitlich begrenzt					Bienenkönigin	mobile Verkaufsstelle			
Dokumentensammlung	päpstliche Zentralbehörde	süddeutsch: Hausflur	Winkelmaß	Fuchsjunges				Olympiastadt 2004	
		polynes. Rauschgetränk	Fortbewegung zu Fuß			Tatkraft (ugs.)	lateinisch: sei begrüßt		
unwirklich		Geräusch bei Glasbruch		US-Amerikaner (Kw.)	Sieger				
			männlicher franz. Artikel	italienischer Weinort		Titelfigur Frensen's („Jörn ...“)		englisch, span.: mich, mir	
		ein Insekt					Höhenzug bei Braunschweig		
Wacholderschnaps	Wasserstelle in der Wüste		längster Strom Afrikas		winterlicher Niederschlag				



Ihr Immobilienexperte in der Region für alle Fragen rund um Ihre Immobilie, ob Immobilienbewertung, Energieausweis, Kauf, Verkauf auch auf Rentenbasis und Vermietung.

Profitieren Sie von unserer über 41-jährigen Erfahrung.

Rufen Sie mich an, mit mir kann man reden! Telefon: 0841 98 15 88-14
w.heislbetz@garant-immo.de
www.garant-immo.de

Wolfgang Heislbetz
Immobilienberater



Küchenträume auf 800 qm

Planung, Herstellung und Montage aus einer Hand!

kempfle
das küchenhaus

Unsere Ausstellung hat für Sie geöffnet
Mo – Fr von 9 – 18 Uhr · Sa von 9 – 13 Uhr

86701 Rohrenfels · Schloßstraße 2 · Tel. 0 84 31 · 67 18 88 · www.kempfle-kuechenhaus.de

Elektroinstallationen
Erneuerbare-Energien
Stromspeichersysteme
Photovoltaikanlagen
Sicherheitstechnik
Netzwerktechnik
E-Check Prüfungen

Biber & Brassler
Elektrotechnik

www.bubelektro.de

Landstraße 3 - 86676 Ehekirchen / Bonsal -
Tel: 08435-920092 - Mail: info@bubelektro.de



Perfect Autoglas

- Kostenlose Steinschlagreparatur (Teil- und Vollkasko)
- Verglasung aller Fabrikate, auch Leasingfahrzeuge
- Kostenloser „Vor-Ort-Service“ bzw. Hol- und Bring-Service
- Grüne Feinstaubplakette bei uns erhältlich

Perfect Autoglas
Im Gewerbepark 5
86701 Wagenhofen

0800 / 0049500
Kontakt: info@perfect-autoglas.de

OPEL FLAT FOR FREE*

Beispielfoto der Baureihe. Ausstattungsmerkmale ggf. nicht Bestandteil des Angebots.

PREISVORTEILE SICHERN

ENDSPURT WOCHEN.

Warten Sie nicht zu lange. Das Angebot ist begrenzt. Jetzt attraktive Preisvorteile für viele sofort verfügbare Modelle sichern.

UNSER LEASINGANGEBOT

für den Opel Corsa Edition, 1.2, 55 kW (75 PS), Start/Stop, Euro 6d Manuelles 5-Gang Getriebe, Betriebsart: Benzin

Monatsrate 129,- €

Kilometerleasing-Angebot: Leasingsonderzahlung: 0,- €, Gesamtbetrag: 4.644,- €, Laufzeit(Monate)/Anzahl der Raten: 36, Anschaffungspreis: 18.475,- €, effektiver Jahreszins: 3,03 %, Sollzinssatz p. a., gebunden 2,99 %, Laufleistung (km/Jahr): 10.000. Überführungskosten: 850,- € sind separat an Autohaus Böttcher zu entrichten.

Ein Angebot (Bonität vorausgesetzt) der Opel Bank S.A. Niederlassung Deutschland, Mainzer Straße 190, 65428 Rüsselsheim, für die Autohaus Böttcher als ungebundener Vermittler tätig ist. Alle Preisangaben verstehen sich inkl. MwSt. Gesamtbetrag ist Summe aus Leasingsonderzahlung und monatlichen Leasingraten. Abrechnung von Mehr- und Minderkilometern (Freigrenze 2.500 km) sowie ggf. Schäden nach Vertragsende.

Kraftstoffverbrauch¹ in l/100 km, innerorts: 4,9-4,8; außerorts: 3,8-3,6; kombiniert: 4,2-4,1; CO₂-Emission, kombiniert: 95-93 g/km (gemäß VO (EG) Nr. 715/2007, VO (EU) Nr. 2017/1151 und VO (EU) Nr. 2017/1151). Effizienzklasse B

¹Die angegebenen Verbrauchs- und CO₂-Emissionswerte wurden nach dem vorgeschriebenen WLTP-Messverfahren (Worldwide harmonized Light vehicles Test Procedure) ermittelt und in NEFZ-Werte umgerechnet, um die Vergleichbarkeit mit anderen Fahrzeugen gemäß VO (EG) Nr. 715/2007, VO (EU) Nr. 2017/1153 und VO (EU) Nr. 2017/1151 zu gewährleisten. Die Motoren erfüllen die Abgasnorm EURO 6d-6d-TEMP. Für Neuzulassungen ab dem 1. September 2018 wird für die Berechnung des CO₂-emissionsabhängigen Elements der Kfz-Steuer der nach dem WLTP-Messverfahren bestimmte Wert der CO₂-Emission herangezogen.

²3 Jahre Fahrzeuggarantie (für Neuwagen 2 Jahre Herstellergarantie und 1 Jahr Garantieverlängerung im Umfang der Herstellergarantie, für Vorführwagen mindestens 1 Jahr Herstellergarantie und bis zu 2 Jahren Garantieverlängerung im Umfang der Herstellergarantie), 3 Jahre Mobilservice, je nach Modell 1 bis 3 aufeinanderfolgende Inspektionen gemäß Opel Serviceplan. Gültig für Neuwagen und Vorführwagen ab Edition bis 12 Monate nach Erstzulassung. Es gelten die allgemeinen Bedingungen von Opel FlexCare www.opel.de/service/garantie/flexcare.html. Nur gültig bis 23.06.2021 und mit Zulassung bis 30.06.2021. Ein Angebot nur für Privatkunden. Nur für sofort verfügbare Modelle.

Neuburger Str. 22
86641 Rain
Tel.: 09090-95980



Am Südpark 14
86633 Neuburg/Donau
Tel.: 08431-537120