



# Gemeinde **ROHRENFELS** **MITTEILUNGSBLATT**



Jahrgang 4

Freitag, den 14. Oktober 2022

Nummer 10

## Großübung der Feuerwehren



Am 5. Oktober 2022 fand eine Großübung der Feuerwehren Rohrenfels und Wagenhofen-Ballersdorf statt. Die Einsatzalarmierung lautete „Brand im Bauhofgebäude mit zwei vermissten Personen“.

Die Übung wurde vom zuständigen Kreisbrandmeister, Josef Reichherzer, begleitet.



Beide Feuerwehren meisterten die gestellte Aufgabe mit großem Erfolg. Der Kreisbrandmeister Reichherzer, die Kommandanten Frank und Hartmann und die Bürgermeisterin Heckl bedankten sich am Ende der Übung für die zahlreiche Teilnahme und betonten die Wichtigkeit einer solchen Großübung.

Fotos: Manuela Heckl

# SERVICEBLOCK

## Öffnungszeiten der Verwaltung

**Montag – Freitag** ..... **08.00 - 12.00 Uhr**

**Mittwochs zusätzlich** ..... **14.00 - 18.00 Uhr**

**Die 3G-Regelung entfällt ab dem 03. April 2022! Weiterhin gilt jedoch eine FFP2-Maskenpflicht!**

Bitte nutzen Sie weiterhin digitale Kommunikationswege, wie Telefon, E-Mail oder den Onlineauftritt „Mit der Maus ins Rathaus“.

Falls Sie Erledigungen in der Verwaltungsgemeinschaft Neuburg a.d. Donau außerhalb der regulären Öffnungszeiten zu tätigen haben, können

Sie auf Anfrage beim jeweiligen Sachgebiet einen individuellen Termin vereinbaren.

Verwaltungsgemeinschaft Neuburg a.d. Donau

Tilly-Park 1 a,

86633 Neuburg a.d. Donau

Zentrale: 08431/6719-0

E-Mail: [verwaltung@vg-neuburg.de](mailto:verwaltung@vg-neuburg.de)

### • Ansprechpartner der Verwaltung

#### Bürgerbüro/Amt für öffentliche Sicherheit und Ordnung/ Steueramt/Kindergarten

Herr Schweizer, Zimmer 1 ..... 08431/6719-10  
[schweizer@vg-neuburg.de](mailto:schweizer@vg-neuburg.de)

Frau Nalepa, Zimmer 1 ..... 08431/6719-20  
[nalepa@vg-neuburg.de](mailto:nalepa@vg-neuburg.de)

#### Gemeinschaftsvorsitzender/Bürgermeister

1. Bgm. Bergheim, Herr Gensberger, Zimmer 2 ..... 0160/97919258  
[buergermeister@gemeinde-bergheim.de](mailto:buergermeister@gemeinde-bergheim.de)

1. Bgm. Rohrenfels, Frau Heckl, Zimmer 5 ..... 0171/6411357  
[buergermeister@rohrenfels.de](mailto:buergermeister@rohrenfels.de)

2. Bgm. Rohrenfels, Herr Helmut Hartmann ..... 08431/45495

3. Bgm. Rohrenfels, Herr Rupert Omasreiter

E-Mail: [rupert.omasreiter@gmx.de](mailto:rupert.omasreiter@gmx.de)

#### Geschäftsstellenleitung

Herr Gößl, Zimmer 3 ..... 08431/6719-11  
[goessl@vg-neuburg.de](mailto:goessl@vg-neuburg.de)

#### Bauamt/Niederschlagswasser/Beiträge

Frau Rottmeir, Zimmer 7 (Mo+Di) ..... 08431/6719-18  
[rottmeir@vg-neuburg.de](mailto:rottmeir@vg-neuburg.de)

#### Kämmerei/Beiträge

Frau Graf, Zimmer 8 ..... 08431/6719-12  
[graf@vg-neuburg.de](mailto:graf@vg-neuburg.de)

#### Kassenverwaltung/Buchhaltung/Personal

Frau Wolf, Zimmer 8 ..... 08431/6719-17  
[wolf@vg-neuburg.de](mailto:wolf@vg-neuburg.de)

#### Kommunale Einrichtungen/Friedhof/Bauhof

Frau Wenger, Zimmer 9 (Mi-Fr) ..... 08431/6719-13  
[wenger@vg-neuburg.de](mailto:wenger@vg-neuburg.de)

#### Kindergarten/Kassenverwaltung

Frau Schraml, Zimmer 9 ..... 08431/6719-14  
[schraml@vg-neuburg.de](mailto:schraml@vg-neuburg.de)

#### Archiv/Mitteilungsblatt

Frau Scheller, Zimmer 2 ..... 08431/6719-15  
[scheller@vg-neuburg.de](mailto:scheller@vg-neuburg.de)

#### Kommunale Verkehrsüberwachung

Zimmer 10, Di, 09:30-11:00 Uhr ..... 08431/6719-16  
[verkehr@vg-neuburg.de](mailto:verkehr@vg-neuburg.de)

Viele Behördengänge können Sie auch online erledigen unter **[www.vg-neuburg.de](http://www.vg-neuburg.de)**, Mit der Maus ins Rathaus

## Bürgermeistersprechstunden

Jeden Montag von 18.00 bis 19.00 Uhr telefonisch oder **mit vorheriger Anmeldung**.

Kontakt: Bgmin Heckl Mobil Tel. 0171/6411357

## Wichtige Rufnummern

Polizei .....	110
Feuerwehr, Rettungsdienst, Notarzt .....	112
Ärztlicher Bereitschaftsdienst.....	116 117
Giftnotruf München.....	089-19240
E.ON Bayern Störungsmeldung .....	09 41-28 00 33 66
DSLMobil .....	09090-99798-0
Pflege Stützpunkt .....	08431-580366
Landkreisbetriebe Müllentsorgung .....	08431-612-0
Landratsamt .....	08431-57-0

## Servicenummern

### Stromversorgung E.ON Bayern AG

Technischer Kundenservice: ..... 0180 2 19 20 71\*

Störungsnummer: ..... 09 41 28 00 33 66\*

\*für 6 Cent pro Anruf aus dem deutschen Festnetz,

<http://www.eon-bayern.com>

### Zweckverband zur Wasserversorgung

#### der Burgheimer Gruppe

Bei Fragen oder Notfällen wenden Sie sich bitte an:

Tel. 08432-1551, Fax 08432-8578

[info@burgheimer-gruppe.de](mailto:info@burgheimer-gruppe.de), [www.burgheimer-gruppe.de](http://www.burgheimer-gruppe.de)

## Schnelles Internet

Bei Fragen zum schnellen Internet für die Ortsteile Ballersdorf, Ergertshausen und Wagenhofen bei DSLmobil

Telefon: 09090-99798-0, oder [ww.dsllmobil.de](http://www.dsllmobil.de)

## Unsere Seniorenbeauftragten

Sonja Heckl, Tel. 08431/42583

Elfriede Preschl, Tel. 08431/45835

## Biberbeauftragter

Helmut Kriegl, Rohrenfels

E-Mail: [helmutkriegl68@gmail.com](mailto:helmutkriegl68@gmail.com)

## Abgabeschluss

für die nächste Ausgabe **nur für Bürger:**

Donnerstag, **07.11.2022**, 12.00 Uhr!

**Für Messintensionen, Meldung bitte bis 8.30 Uhr!**

Die Nachbarschaftshilfe  
in der Gemeinde Rohrenfels  
**Wir helfen von Mensch zu Mensch**  
**Eine gute Gemeinschaft lebt vom Füreinander.**  
**Dafür engagieren wir uns.**



**Suchen Sie Hilfe,  
hätten Sie gerne Gleichgesinnte  
für regelmäßige Aktivitäten?**

Anfragen und Kontakt:

Verwaltungsgemeinschaft Neuburg, Tel. 08431/6719-0

Mo, Di, Do..... 08:00 - 12:00 Uhr, 14:00 - 16:00 Uhr

Mi..... 08:00 - 12:00 Uhr, 14:00 - 18:00 Uhr

Fr ..... 08:00 - 12:00 Uhr

E-Mail: [nachbarschaftshilfe@rohrenfels.de](mailto:nachbarschaftshilfe@rohrenfels.de)

Die Nachbarschaftshilfe im Bereich der Gemeinde Rohrenfels ist unentgeltlich.

Die Nachbarschaftshilfe ist gerne für Sie da!

# SERVICEBLOCK

## Termine rund um den Müll

### Abfuhrtermine für Restmülltonnen

#### Bio (wöchentlich):

18.10./25.10./02.11./08.11.2022

#### RMT (14-tägig):

25.10./08.11.2022

#### RMT (vierwöchig):

08.11.2022

Die Müllgefäße müssen ab 7 Uhr gut sichtbar mit geschlossenem Deckel am Straßenrand zur Leerung bereitstehen.

### Wertstoffhof Frühlingstraße

Öffnungszeiten:

Jeden Samstag 09.00 – 12.00 Uhr

### Bauschutt

Freimenge nur für private Haushalte bis max. 50 Liter

### Baum- und Strauchschnitt

Annahme von sortenreinem Baum- und Strauchschnitt von Privathaushalten bis max. 3 Kubikmeter kostenlos.

### Übrige Gartenabfälle

Freimenge nur für private Haushalte 1 Kubikmeter.

### Sperrmüll und Elektronikschrott

Kostenlose Abgabe in haushaltsüblichen Mengen.

### Abfuhrtermine Gelbe Tonne

Die Abfuhrtermine sind im gesamten Gemeindegebiet ab 2020 einheitlich. Künftig werden wir nur noch den gemeinsamen Termin veröffentlichen.

#### Tour-Nr. 6: 19.10.2022

Rohrenfels, Krellesmühle

#### Tour-Nr. 7: 19.10.2022

Ballersdorf

#### Tour-Nr. 15: 19.10.2022

Baiern, Doferhof, Ergertshausen, Isenhofen, Neustetten, Wagenhofen, Waldeslust

Für Anmeldungen und Fragen zur „Gelben Tonne“ ist ausschließlich die Fa. Friedrich Hofmann Betriebsgesellschaft mbh & Co. KG unter der Nummer 0800 /1004 337 zuständig.

Einen ausführlichen Tourenplan finden Sie unter [www.landkreisbetriebe.de](http://www.landkreisbetriebe.de)

## Apotheken-Notdienst

- 15.10.2022 Birken-Apotheke, Karlshuld
- 16.10.2022 Marien-Apotheke, ND Schmidstr. 132
- 17.10.2022 Ostend-Apotheke, ND Sudetenlandstr. 47
- 18.10.2022 Rosen-Apotheke ND Rosenstr. 99
- 19.10.2022 Schwalbanger-Apotheke ND  
Am Schwalbanger 1
- 20.10.2022 St.-Josef-Apotheke ND Fr.HoffmannStr. 41
- 21.10.2022 Apotheke am Schrankenplatz, ND
- 22.10.2022 Barmh.Brüder- Apotheke ND Bahnhofstr. 107
- 23.10.2022 Donau-Apotheke ND Neuhofstr. 243
- 24.10.2022 easy-Apotheke, ND Am Südpark 7
- 25.10.2022 Elisen-Apotheke, ND Ingolstädter Str. 17
- 26.10.2022 Elisen Nassenfels, Im Straßfeld 4
- 27.10.2022 Donaumoos-Apoth. Karlshuld,  
Ingolstädter Str. 12
- 28.10.2022 Birken-Apotheke, Karlshuld
- 29.10.2022 Marien-Apotheke, ND Schmidstr. 132
- 30.10.2022 Ostend-Apotheke, ND Sudetenlandstr. 47
- 31.10.2022 Rosen-Apotheke ND Rosenstr. 99
- 01.11.2022 Schwalbanger-Apotheke ND,  
Am Schwalbanger 1
- 02.11.2022 St.-Josef-Apotheke ND, Fr.HoffmannStr. 41
- 03.11.2022 Apotheke am Schrankenplatz, ND
- 04.11.2022 Barmh.Brüder- Apotheke ND  
Bahnhofstr. 107
- 05.11.2022 Donau-Apotheke ND Neuhofstr. 243
- 06.11.2022 easy-Apotheke, ND Am Südpark 7
- 07.11.2022 Elisen-Apotheke, ND Ingolstädter Str. 17
- 08.11.2022 Elisen Nassenfels, Im Straßfeld 4
- 09.11.2022 Donaumoos-Apoth. Karlshuld,  
Ingolstädter Str. 12
- 10.11.2022 Birken-Apotheke, Karlshuld
- 11.11.2022 Marien-Apotheke, ND Schmidstr. 132

## Informationen der Verwaltung

### Vorstellung VG-Mitarbeiter

Liebe Bürgerinnen und Bürger, heute stellen wir Ihnen unseren Mitarbeiter Herrn Julian Schweizer vor.

#### Sachgebiet: V

**Aufgaben:** Bürgerbüro, Steuern, EDV

**Er unterstützt das VG-Team seit:** 01.05.2022

#### Was gefällt besonders an der Tätigkeit:

Der Kontakt und Austausch mit den Bürgerinnen und Bürgern macht viel Freude und bringt neue Erfahrungen. Die verschiedenen Sachgebiete sorgen täglich für viel Abwechslung, sodass kein Arbeitsalltag entsteht.



Julian Schweizer

Foto: Karolina Nalepa



Verwaltungsgemeinschaft  
Neuburg an der Donau

### Suchen Sie einen neuen Wirkungskreis?

**Wir stellen zum nächstmöglichen Zeitpunkt eine/n  
Sachbearbeiter/in für das Bauamt (m/W/D)  
unbefristet in Vollzeitbeschäftigung ein.**

Nähere Informationen finden Sie auf unserer Homepage

[www.vg-neuburg.de](http://www.vg-neuburg.de)

Bewerben Sie sich bis 4.11.2022

Verwaltungsgemeinschaft Neuburg

Mitgliedsgemeinden Bergheim und Rohrenfels

Tilly-Park 1 a

86633 Neuburg a.d. Donau

Ansprechpartner:

Herr Gößl Tel. 08431/6719-11

Frau Wolf Tel. 08431/6719-17 [wolf@vg-neuburg.de](mailto:wolf@vg-neuburg.de)



Verwaltungsgemeinschaft  
Neuburg an der Donau

### Deine Ausbildung steht an? – mach sie bei uns!

**Zum 1. September 2023 bieten wir Dir die Möglichkeit  
Deine berufliche Zukunft erfolgreich zu starten. Bewirb  
Dich jetzt als**

**Auszubildende/r zur/zum  
Verwaltungsfachangestellte/n (m/W/D)**

Auf unserer Seite [www.vg-neuburg.de](http://www.vg-neuburg.de) findest Du weitere  
Informationen.

### Jetzt bewerben! Wir freuen uns auf Dich!

Verwaltungsgemeinschaft Neuburg

Mitgliedsgemeinden Bergheim und Rohrenfels

Tilly-Park 1 a

86633 Neuburg a.d. Donau

Ansprechpartner:

Frau Wolf Tel. 08431/6719-17

Herr Gößl Tel. 08431/6719-11

E-Mail-Kontakt für Bewerbungen: [wolf@vg-neuburg.de](mailto:wolf@vg-neuburg.de)

## Defekte Straßenlampen melden

(vg/we) Wenn Sie in der Gemeinde Rohrenfels mit Ortteilen eine defekte Straßenlampe bemerken, dann melden Sie bitte diese, unter Angabe der Brennstellenummer! unverzüglich der Verwaltungsgemeinschaft Neuburg (08431-671913), damit wir es an E.ON weitermelden können. Die Brennstellenummer ist durch einen Aufkleber auf der Straßenlampe ersichtlich.

## Hausnummern müssen erkennbar sein

Das Auffinden von Hausnummern bereitet den Feuerwehren, aber auch den Einsatzkräften von Polizei und Rettungsdiensten immer wieder Probleme und führt zu einer Verzögerung bei der Hilfeleistung. In jedem Fall kann das verzögerte Auffinden einer Einsatzstelle auf Grund einer nicht deutlich angebrachten Hausnummerierung Leben kosten oder hohen Sachschaden nach sich ziehen. Deshalb sollte es im Interesse aller sein, dass die Einsatzkräfte die Hausnummernschilder von der öffentlichen Verkehrsfläche aus eindeutig und schnell erkennen bzw. finden können. Dies gilt vor allem bei Nacht oder schlechter Sicht. Wir bitten alle Hauseigentümer, darauf zu achten, dass die Hausnummern gut sichtbar angebracht und von Bewuchs freigehalten wird.



Die **Gemeinde Ehekirchen**

(ca. 4.000 Einwohner),

Landkreis Neuburg-Schrobenhausen,  
stellt zum nächstmöglichen Zeitpunkt eine/n

**Verwaltungskraft (m/w/d)**

oder

**Techniker (m/w/d)**

**(oder vergleichbare Qualifikation)**

**im Bauamt ein.**

### Wir bieten Ihnen:

- ein vielseitiges, anspruchsvolles und interessantes Aufgabengebiet
- ein angenehmes Arbeitsumfeld
- eine unbefristete Beschäftigung in Vollzeit
- Fort- und Weiterbildungsmöglichkeiten
- Gleitende Arbeitszeiten
- leistungsgerechte Bezahlung entsprechend der persönlichen und fachlichen Voraussetzungen und bisherigen Tätigkeiten auf Grundlage des Tarifvertrags für den öffentlichen Dienst (TVöD) oder nach dem Bayerischen Besoldungsgesetz

Ihre aussagekräftigen Bewerbungsunterlagen schicken Sie bitte bis

spätestens **21.10.2022**

per Email (nach Möglichkeit in einer pdf) an [stefan.faeustlin@ehkirchen.de](mailto:stefan.faeustlin@ehkirchen.de) oder postalisch an die Gemeinde Ehekirchen, Bräugarten 1, 86676 Ehekirchen.

Für telefonische Rückfragen steht Ihnen Herr Fäustlin unter 08435/9408-40 zur Verfügung.

Datenschutzhinweise im Zusammenhang mit dem Bewerbungsverfahren gemäß Art. 13 Abs. 1 DSGVO entnehmen Sie bitte der Homepage der Gemeinde Ehekirchen unter der Rubrik Datenschutz.

## Corona aktuell

Corona- Impf- und Testzentren

### **Impfzentrum Neuburg-Schrobenhausen**

Ehemaliges Kaufhaus Wahrenwert,

Lenbachplatz 9 – 10, Schrobenhausen (Innenstadt)

### **Testzentrum Neuburg-Schrobenhausen**

Ehemaliges Kaufhaus Wahrenwert,

Lenbachplatz 9 – 10, Schrobenhausen (Innenstadt)

Tel. 08252/94555

[www.pcrtest.kkh-sob.de](http://www.pcrtest.kkh-sob.de)

### **Weitere Informationen:**

[www.neuburg-schrobenhausen.de/gesundheitsamt](http://www.neuburg-schrobenhausen.de/gesundheitsamt)

### **Hotline**

**089 / 122 220 oder 09131 6808-5101**

**Montag bis Freitag 8.00 Uhr bis 18.00 Uhr**

Samstag 10.00 Uhr bis 15.00 Uhr

Landratsamt Gesundheitsamt 08431/57-555

[www.neuburg-schrobenhausen.de/coronavirus-infektionen-im-landkreis-neuburg-schrobenhausen-bayern.de/service](http://www.neuburg-schrobenhausen.de/coronavirus-infektionen-im-landkreis-neuburg-schrobenhausen-bayern.de/service)

**Bereitschaftsdienst der Kassenärztlichen Vereinigungen: 116 117**

Rufen Sie für Ihre allgemeinen Fragen **auf keinen Fall** die Notrufnummern 110 und 112 an! Diese wichtigen Nummern sind sonst für Notrufe überlastet! Menschen, die Hilfe brauchen, sind auf diese Notrufnummern dringend angewiesen!

## Gemeinderatssitzung

(bgm) Die nächste Gemeinderatssitzung findet voraussichtlich am **Donnerstag, 20.10.2022** statt.

**Alle Einladungen und Informationen** sind auf der Homepage der Gemeinde über - **Gemeinde/Ratsinformationssystem** - verfügbar.

## Anmeldung von Veranstaltungen

(vg/schi) Feste und sonstige Veranstaltungen müssen spätestens 14 Tage vor dem geplanten Termin angemeldet werden, da diese von uns auch an das Landratsamt, Polizei usw. weitergemeldet werden müssen. Die Anmeldung muss mit dem ausgefüllten Formular erfolgen, für Rückfragen steht Ihnen Fr. Schiegl (Tel. 08431/67190) vormittags zur Verfügung.



Eine Veröffentlichung der WITTICH Medien KG

Foto: iolalia.com / Robert Kneschke



Mit einer Anzeige...

die Oma und den Opa

ganz stolz machen.

Anzeige online aufgeben  
[anzeigen.wittich.de](http://anzeigen.wittich.de)

Gerne auch telefonisch unter Tel. 09191 7232-0

## Bayerisches Landesamt für Steuern - Die neue Grundsteuer in Bayern

### Neuregelung der Grundsteuer

Für die Städte und Gemeinden ist die Grundsteuer eine der wichtigsten Einnahmequellen. Sie fließt in die Finanzierung der Infrastruktur, zum Beispiel in den Bau von Straßen und dient der Finanzierung von Schulen und Kitas. Sie hat Bedeutung für jeden von uns.

Das Bundesverfassungsgericht hat die bisherigen gesetzlichen Regelungen zur Bewertung von Grundstücken für Zwecke der Grundsteuer im Jahr 2018 für verfassungswidrig erklärt.

Der Bayerische Landtag hat am 23. November 2021 zur Neuregelung der Grundsteuer ein eigenes Landesgrundsteuergesetz verabschiedet.

Von 2025 an spielt der Wert eines Grundstücks bei der Berechnung der Grundsteuer in Bayern keine Rolle mehr. Die Grundsteuer wird in Bayern nicht nach dem Wert des Grundstücks, sondern nach der Größe der Fläche von Grundstück und Gebäude berechnet.

### Wie läuft das Verfahren ab?

Das bisher bekannte, dreistufige Verfahren bleibt weiter erhalten. Eigentümerinnen und Eigentümer müssen eine sog. Grundsteuererklärung abgeben. Das Finanzamt stellt auf Basis der erklärten Angaben den sog. Grundsteuermessbetrag fest und übermittelt diesen an die Kommune. Die Eigentümerinnen

und Eigentümer erhalten über die getroffene Feststellung des Finanzamtes einen Bescheid, den sog. Grundsteuermessbescheid. Der durch das Finanzamt festgestellte Grundsteuermessbetrag wird dann von der Kommune mit dem sog. Hebesatz multipliziert. Den Hebesatz bestimmt jede Kommune selbst. Die tatsächlich nach neuem Recht zu zahlende Grundsteuer wird den Eigentümerinnen und Eigentümern in Form eines Bescheids, den sog. Grundsteuerbescheid, von der Kommune mitgeteilt. Den Grundsteuerbescheid erhalten Sie voraussichtlich in 2024. Die neue Grundsteuer ist ab dem Jahr 2025 von den Eigentümerinnen und Eigentümern an die Kommune zu bezahlen.

### Was bedeutet die Neuregelung für Sie?

Waren Sie am 1. Januar 2022 (Mit-)Eigentümerin bzw. (Mit-)Eigentümer eines Grundstücks, eines Wohnobjekts oder eines Betriebs der Land- und Forstwirtschaft in Bayern? – Dann angepasst:

Um die neue Berechnungsgrundlage für die Grundsteuer feststellen zu können, sind Grundstückseigentümerinnen und -eigentümer sowie Inhaberinnen und Inhaber von land- und forstwirtschaftlichen Betrieben verpflichtet, eine Grundsteuererklärung abzugeben.

Hierzu wurden Sie durch Allgemeinverfügung des Bayerischen Landesamts für Steuern am 30. März 2022 öffentlich aufgefordert.

Für die Erklärung sind die Eigentumsverhältnisse und die tatsächlichen baulichen Gegebenheiten am 1. Januar 2022 maßgeblich, sog. Stichtag.

### Was ist zu tun?

Ihre Grundsteuererklärung können Sie in der Zeit

**vom 1. Juli 2022 bis spätestens 31. Oktober 2022**

bequem und einfach **elektronisch** über **ELSTER - Ihr Online-Finanzamt unter [www.elster.de](http://www.elster.de)** abgeben.

Sofern Sie noch kein Benutzerkonto bei ELSTER haben, können Sie sich **bereits jetzt registrieren**. Bitte beachten Sie, dass die Registrierung bis zu zwei Wochen dauern kann. Sollte eine elektronische Abgabe der Grundsteuererklärung für Sie nicht möglich sein, können Sie diese auch auf Papier einreichen. Die Vordrucke hierfür finden Sie spätestens ab dem 1. Juli 2022 im Internet unter [www.grundsteuer.bayern.de](http://www.grundsteuer.bayern.de), in Ihrem Finanzamt oder in Ihrer Gemeinde.

Bitte halten Sie die Abgabefrist ein.

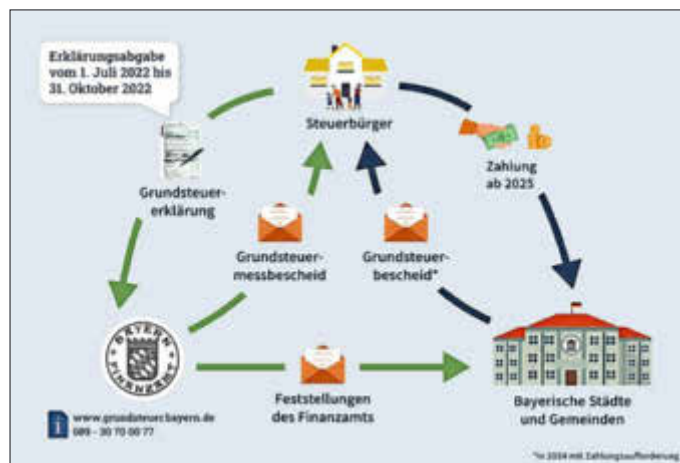

### Sie sind steuerlich beraten?

Selbstverständlich kann die Grundsteuererklärung auch durch Ihre steuerliche Vertretung abgegeben werden.

### Sie haben Eigentum in anderen Bundesländern?

Für Grundvermögen sowie Betriebe der Land- und Forstwirtschaft in anderen Bundesländern gelten andere Regelungen für die Erklärungsabgabe als in Bayern.

Informationen finden Sie unter [www.grundsteuerreform.de](http://www.grundsteuerreform.de).

### Sie benötigen weitere Informationen oder Unterstützung?

Weitere Informationen und Videos, die Sie beim Erstellen der Grundsteuererklärung unterstützen sowie die wichtigsten Fragen rund um die Grundsteuer in Bayern finden Sie online unter

[www.grundsteuer.bayern.de](http://www.grundsteuer.bayern.de)

Bei Fragen zur Abgabe der Grundsteuererklärung ist die Bayerische Steuerverwaltung in der Zeit von **Montag bis Donnerstag von 08:00 – 18:00 Uhr** und **Freitag von 08:00 – 16:00 Uhr** auch telefonisch für Sie erreichbar:

**089 – 30 70 00 77**

In Bayern gilt es, rund 6,3 Mio. Feststellungen zu treffen – bitte sehen Sie aufgrund der Menge der zu bearbeitenden Grundsteuererklärungen von Rückfragen zum Bearbeitungsstand Ihrer Grundsteuererklärung ab.

**Hängen die Grundsteuerreform und der Zensus 2022 zusammen?**

Das Bayerische Landesamt für Statistik führt derzeit einen Zensus mit einer Gebäude- und Wohnungszählung durch. Die Grundsteuerreform und der Zensus sind voneinander unabhängig. Weitere Informationen zum Zensus finden Sie unter [www.statistik.bayern.de/statistik/zensus](http://www.statistik.bayern.de/statistik/zensus).

**Unkrautentfernung auf Gehsteigen  
-Rückschnitt von Hecken und Bäumen**

Die Gemeinde bittet alle Anlieger, in den nächsten Monaten die Gehsteige wieder von Unkraut zu befreien, um Schäden zu vermeiden.

Ferner weist die Gemeinde darauf hin, dass Hecken und Bäume zur Fahrbahn bzw. zum Gehweg ausreichend zurückgeschnitten werden müssen.

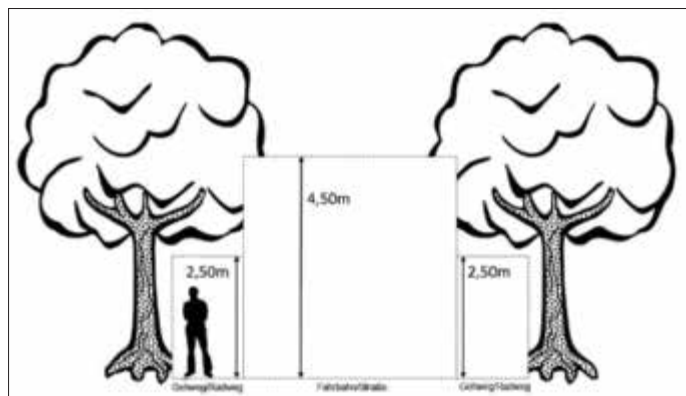

**Aufnahme von Rentenanträgen**

Rentenanträge werden von den Versichertenberatern aufgenommen. Für die Gemeinde stehen folgende Berater zur Verfügung:

Herr Eduard Gernhardt, Deutsche Rentenversicherung Bund, Tel.: 08431/7223

Frau Anita Fröde, Deutsche Rentenversicherung Bund, Tel.: 08431/38708

Herr Bernhard Peterke, Deutsche Rentenversicherung Bayern Süd

Tel.: 08252/89283, Mobil: 0171-7724020

Herr Christian Heckmann, Deutsche Rentenversicherung Bayern Süd

Tel.: 08433/928462, Fax: 08433/928462

E-Mail: [christianheckmann@web.de](mailto:christianheckmann@web.de)

Die Versichertenberater stehen im Landkreis Neuburg Schrobenuhausen kostenlos für eine persönliche Beratung zur Verfügung. Bitte vereinbaren Sie die Beratungstermine mit den Versichertenberatern telefonisch, dazu halten Sie bitte die Versicherungsnummer bereit.

**Haben Sie etwas verloren? Fundsachen online einsehen!**



Wenn Sie etwas verloren haben, können Sie auf der Homepage der Verwaltungsgemeinschaft Neuburg recherchieren, ob Ihr verlorener Gegenstand in unserem Fundus zu finden ist. Sie gehen folgendermaßen vor:

- [www.vg-neuburg.de](http://www.vg-neuburg.de)
- Startseite
- Mit der Maus ins Rathaus
- Fundsachen online
- weiter
- Suche eingeben, bzw. betreffenden Button anklicken
- alle weiteren Fragen beantworten

Wenn Sie etwas gefunden haben, geben sie dies bitte in der Verwaltungsgemeinschaft Neuburg a.d. Donau ab, unter der Angabe von Fundort und Datum.

**Bei Fragen wenden Sie sich bitte an das Einwohnermeldeamt der Verwaltungsgemeinschaft, Tel. 08431/671910 oder 08431/671920.**

**Einkauf von Lebensmitteln  
direkt beim Erzeuger**



Nichts schmeckt so gut, wie Lebensmittel frisch aus dem Garten!

Um unseren Bürgern die Möglichkeit zu bieten, Lebensmittel erntefrisch und regional zu kaufen, wollen wir im Mitteilungsblatt alle Betriebe oder Erzeuger auflisten, die ab Hof verkaufen.

**Wer in die Liste aufgenommen werden möchte, meldet sich bitte in der VG Neuburg, Tel. 08431/6719-0 oder [verwaltung@vg-neuburg.de](mailto:verwaltung@vg-neuburg.de).**

Name	Adresse	Produkte
Familie Seemeier	Dorfstr. 4 86701 Ergertshausen Tel. 08431-646861	Eier, Nudeln, Kartoffeln, Suppenhühner, Obst und Gemüse
Gärtnerei Spatenstich	Neustetten 1 86701 Rohrenfels Tel. 08431-6486973 <a href="mailto:spatenstich@caritas-neuburg.de">spatenstich@caritas-neuburg.de</a>	Hofladen und Lieferservice Frisches, saisonales, regionales und soziales Gemüse, Jungpflanzen(Frühjahr), Zierpflanzen, Kräuter, Äpfel und Birnen(Herbst) Honig, Nudeln, Eier

**Bauerntheater Hollenbach**

Das Hollenbacher Bauerntheater hat mit den Proben begonnen. Nach 2 Jahren Zwangspause hat die Theatergruppe des Burschenvereins und der Mädchengruppe Hollenbach nun wieder mit den Proben begonnen.

Seit 4 Wochen probt die Theatergruppe des Hollenbacher Bauerntheaters das bereits vor der Pandemie ausgewählte Stück „Das sündige Dorf“ von Max Neal unter neuer Regie von Thomas Schinagl. Im selbstverfassten Lustakt „Let’s Dänz“ wird die bekannte Fernsehshow parodiert.

Die Theatergruppe ist zuversichtlich, dass nun heuer endlich wieder, wie geplant, die Aufführungen am 18./19.11. und am 25./26. und am 27.11.2022 stattfinden können. Die Aufführungen starten jeweils um 20 Uhr, sowie am 27.11. um 13:30 und 19 Uhr im Daferner-Saal in Schönesberg.

Kartenverkauf soll wieder, wie gewohnt, an der Abendkasse eineinhalb Stunden vor Beginn erfolgen.



Die Darsteller des Hollenbacher Bauerntheaters: (hinten, v.l.) Quirin Förg, Thomas Schinagl, Sebastian Rehm, Josef Brandner, Michael Mayr, Florian Kugler, Philipp Brandner (vorne, v.l.) Theresa Specht, Anna Heigemeyer, Eva Fürst, Julia Förg

## Infoabend zum Donaumoos in der Gemeinde Brunnen

**Der Donaumoos-Zweckverband und das Donaumoos-Team kommen in die Gemeinde Brunnen. Am Donnerstag, 3. November, ist um 19 Uhr ein öffentlicher Infoabend im Gasthaus Winkler geplant. Dabei geht es nicht nur um den Zweckverband und dessen Arbeit, sondern auch um die Entwicklung im größten Niederrhein Süddeutschlands.**

Hintergrund der Veranstaltung ist der Wunsch des Brunnerer Gemeinderats nach einem solchen Informationsangebot für die Bürgerinnen und Bürger. Diesen hatte das Gremium in seiner Sitzung Anfang Oktober geäußert. Auf der Tagesordnung damals: ein möglicher Beitritt der Gemeinde zum Donaumoos-Zweckverband. Dessen Geschäftsführer Michael Hafner wird daher beim Informationsabend die Aufgabe des Verbands erläutern und auch über konkrete Schritte im Donaumoos berichten. Vom Donaumoos-Team, einer behördenübergreifenden Einheit von Fachkräften, werden Katrin Boockmann und Viktoria Lindner vom Amt für Ernährung, Landwirtschaft und Forsten Ingolstadt-Pfaffenhofen nach Brunnen kommen, Informationen zum aktuellen Projektstand geben und auch über landwirtschaftliche Themen referieren. Außerdem wird Annette Freibauer, Leiterin des Instituts für Agrarökologie und biologischen Landbau, informieren. Bürgermeister Thomas Wagner wird in den Abend einführen und außerdem nach den Vorträgen die Moderation der Diskussion übernehmen.

## Wichtige Termine

### Energiesprechstunde

**Kostenlose Energiesprechstunden im Landkreis finden weiterhin telefonisch oder per ZOOM-Konferenz statt!**

Der Verein „Energie effizient einsetzen e.V.“ bietet jeweils donnerstags zwischen 16.00 Uhr und 19.00 Uhr kostenlose Energiesprechstunden an. Diese finden so lange wie nötig telefonisch oder per ZOOM-Konferenz online statt. Es stehen kompetente Energieberater jeweils 45 Minuten lang für alle Interessierten zur Verfügung.

Der Energieberater nimmt sich Zeit für Einzelgespräche, um über Einzelmaßnahmen der Gebäudesanierung unter Berücksichtigung eines sinnvollen Gesamtkonzeptes zu beraten. Auch zu Förderprogrammen von Bund, Ländern und der Gemeinden wird Auskunft gegeben, um einen ersten Überblick über die Rentabilität von Renovierungen zu schaffen. Wer sich beraten lassen möchte, kann sich unter Telefon 08431/644048 oder unter [info@e-e-e.eu](mailto:info@e-e-e.eu) anmelden.

#### Nächste Termine:

Donnerstag, 27.10.2022, Landratsamt ND-SOB

Donnerstag, 10.11.2022, VHS Schrobenhausen

## Sirenenprobearm

Der bundesweite Warntag 2022 wurde auf den **08. Dezember 2022** verschoben!

## Aus dem Gemeinderat

### Sitzung vom 15.09.2022

#### **Gemeinde Ehekirchen: 9. Änderung des FNPs und Aufstellung des Bebauungsplans Nr. 39 GE Dinkelshausen-Ost; Beteiligung als Träger öffentlicher Belange**

Die Gemeinde Rohrenfels wird als Träger öffentlicher Belange zur 9. Änderung des Flächennutzungsplans und der Aufstellung des Bebauungsplans Nr. 39 GE Dinkelshausen-Ost der Gemeinde Ehekirchen um Stellungnahme gebeten.

Am nordöstlichen Ortsrand des Ortsteils Dinkelshausen der Gemeinde Ehekirchen möchte die Gemeinde für den dort ortsansässigen Betrieb die Grundlage für konkrete Erweiterungsabsichten schaffen. Der Bebauungsplan Nr. 39 „GE Dinkelshausen – Ost“ wird im Parallelverfahren aufgestellt. Das Planungsgebiet wird als gemischte Baufläche – Dörfliches Wohngebiet (MDW gem. § 5a BauNVO) dargestellt.

Das Planungsgebiet umfasst neben einer geplanten Erweiterungsfläche die Bestandsgebäude der Familie Artner. Neben einer Maschinenhalle für die noch aktive landwirtschaftliche Nutzung, sowie einem Wohngebäude sind Büroräume und Lagerhallen der Firma AS Wohnbau GmbH im Bestand vorhanden. Mit der vorliegenden Planung soll der bestehende Nutzungsmix aus Landwirtschaft, Wohnen und Gewerbe gesichert und die Möglichkeit für eine notwendige Erweiterung der gewerblichen Nutzung geschaffen werden. Im Osten der Bestandsgebäude ist die Errichtung einer weiteren Lagerhalle für Geräte und Material geplant.

Die Größe des Geltungsbereiches beträgt ca. 1,1 ha.

Die Gemeinde Rohrenfels erhebt keine Bedenken gegen die 9. Änderung des Flächennutzungsplans sowie der Aufstellung des Bebauungsplans Nr. 39 GE Dinkelshausen-Ost.

#### **Bauangelegenheiten**

#### **Antrag auf Errichtung einer unbeleuchteten doppelseitigen Plakattafel (freistehend) mit wechselnder werblicher Nutzung**

Bei der Verwaltung ging ein Antrag auf Errichtung einer unbeleuchteten doppelseitigen Plakattafel (freistehend) mit wechselnder werblicher Nutzung auf dem Grundstück Fl. Nr. 21/4 der Gemarkung Wagenhofen ein. Die Plakattafel soll an der nördlichen Grundstücksgrenze Richtung Neuburg errichtet werden.

Die geplante Werbetafel hat folgende Maße:

Breite: 3,64 Meter

Höhe inkl. Halterung: 3,92 Meter

Höhe ohne Halterung: 2,62 Meter

Der Freiraum zwischen Gelände und Beginn der Plakatfläche beträgt 1,20 Meter.

Die Werbetafel soll mit zwei Fundamenten (1 Meter Tiefe, 70 cm Breite) verankert werden.

Die Nachbarunterschriften sind nicht vorhanden.

Eine Erschließung ist nicht notwendig.

Das Vorhaben beeinträchtigt durch die Größe und den Standort am Ortseingang von Wagenhofen das Ortsbild massiv.

Aufgrund der Kreuzung der Staatsstraßen 2035 und 2046 im Zusammenspiel mit zwei Fußgängerüberwegen und den Einmündungen der Tankstelle sowie der Neuburger Straße erfordert dieser Bereich eine erhöhte Aufmerksamkeit der Verkehrsteilnehmer. Zudem befindet sich im Kreuzungsbereich der Staatsstraßen eine Bushaltestelle für Linien- und Schülerverkehr.

Durch die Errichtung der doppelseitigen Plakattafel besteht eine erhöhte Ablenkungsgefahr der Fahrzeugführer. Aufgrund der Vielzahl der unterschiedlichen Verkehrsteilnehmer in die-

sem Bereich ist mit hinreichender Wahrscheinlichkeit davon auszugehen, dass es, durch die Ablenkung einer Werbetafel, vermehrt zu Unfällen kommen kann.

Das gemeindliche Einvernehmen wird aus den obengenannten Gründen nicht erteilt.

### **Neubau eines Einfamilienhauses mit Doppelgarage auf Grundstück Fl.Nr. 220/3 Gem. Rohrenfels**

Bei der Verwaltung ist ein Bauantrag zum Neubau eines Einfamilienhauses mit Doppelgarage auf Grundstück Fl.Nr. 220/3 Gemarkung Rohrenfels eingegangen. Das Grundstück befindet sich im Geltungsbereich des Bebauungsplans „Am Kapellenberg“ in Rohrenfels. Das Bauvorhaben bedarf einer Befreiung hinsichtlich der Wandhöhe (6,64m statt max. 6,50m) sowie bezüglich der Gestaltung der Garagen-Dachform. Das Hauptgebäude hat ein flaches Walmdach, die Garage soll jedoch ein Flachdach erhalten. Die Wandhöhe sei erforderlich, da der Fertighaus-Hersteller das Haus nur mit einer Deckenhöhe von 2,80 m anbietet. Ein flaches Walmdach würde die Aussicht verschlechtern und der Dachraum könne nicht als Stauraum genutzt werden.

Laut Bebauungsplan sind die Garagen gestalterisch auf das Hauptgebäude abzustimmen und in Dachneigung und Dach-eindeckung einheitlich zu gestalten. Die Wandhöhe darf max. 6,50 m betragen.

Laut Stellplatz-Satzung sind zwei Stellplätze erforderlich, auf dem Grundstück werden zwei Stellplätze errichtet.

Das gemeindliche Einvernehmen zu o.g. Bauantrag wird erteilt. Den erforderlichen Befreiungen hinsichtlich Wandhöhe sowie zum Garagen-Flachdach wird seitens der Gemeinde zugestimmt. Das Flachdach der Garage muss begrünt werden.

Die erforderlichen Stellplätze sind nachzuweisen und auf Dauer vorzuhalten. Das anfallende Oberflächenwasser ist auf dem eigenen Grundstück zu versickern.

### **Antrag auf Einbau einer Dachgaube in das Einfamilienhaus auf dem Grundstück Fl. Nr. 167 der Gemarkung Rohrenfels**

Bei der Verwaltung ging ein Antrag auf Einbau einer Dachgaube in das Einfamilienhaus auf dem Grundstück Fl. Nr. 167 der Gemarkung Rohrenfels ein. Das Vorhaben liegt nicht in einem Bebauungsplan und ist daher baurechtlich dem Innenbereich nach § 34 BauGB zuzuordnen.

Die geplante Dachgaube soll eine Breite von 4,28 Meter haben. Die Traufhöhe im Bereich der Dachgaube beträgt dann 5,90 Meter. Die Traufhöhe des restlichen Gebäudes beträgt 3,50 Meter.

Die Dachgaube soll an Ostseite des Gebäudes Richtung Norden platziert werden. Für den Umbau wird eine Abstandsflächenübernahme oder eine Abweichung vom Abstandsflächenrecht benötigt.

Das anfallende Niederschlagswasser ist auf dem eigenen Grundstück zu versickern.

Pro Wohneinheit sind zwei Stellplätze herzustellen und auf Dauer vorzuhalten.

Die Erschließung ist gesichert. Die Nachbarunterschriften sind vollständig vorhanden.

Das gemeindliche Einvernehmen wird erteilt. Das anfallende Niederschlagswasser ist zu versickern. Pro Wohneinheit sind zwei Stellplätze auf dem eigenen Grundstück herzustellen und auf Dauer vorzuhalten. Das gemeindliche Einvernehmen wird auch für eine Abstandsflächenübernahme bzw. für eine Abweichung vom Abstandsflächenrecht erteilt.

### **Nutzungsänderung eines Austragshauses in ein Wohnhaus für private Zwecke auf der Fl. Nr. 87/1 der Gemarkung Ballersdorf**

Bei der Verwaltung ging ein Antrag auf Nutzungsänderung eines Austragshauses in ein Wohnhaus für private Zwecke auf der Fl. Nr. 87/1 der Gemarkung Rohrenfels ein.

Bauliche Veränderungen am Gebäude werden nicht vorgenommen.

Die Nachbarunterschriften sind vollständig.

Die Erschließung ist gesichert. Gemäß den Planunterlagen sind die geforderten zwei Stellplätze vorhanden.

Das anfallende Niederschlagswasser ist auf dem eigenen Grundstück zu versickern.

Das gemeindliche Einvernehmen wird erteilt. Das anfallende Niederschlagswasser ist auf dem eigenen Grundstück zu versickern. Pro Wohneinheit sind zwei Stellplätze herzustellen und auf Dauer vorzuhalten.

### **Bericht zum Zustand der Ausgleichs- und Ökokontoflächen der Gemeinde Rohrenfels**

#### **Sachverhalt:**

Am 13. Juli 2022 fand mit der Unteren Naturschutzbehörde des Landratsamtes eine Begehung der Ausgleichs- und Ökokontoflächen statt. Viele Flächen entwickeln sich zielgerecht nach der Bebauungsplansatzung. Bei einigen Flächen sind Maßnahmen erforderlich. Die erforderlichen Maßnahmen sollen über die IKommZ beauftragt werden.

Der Gemeinderat beschließt die Beauftragung des gKU IKommZ mittlere Donau mit der Pflege der Ausgleichsflächen im Gemeindeeigentum.

### **Antrag auf Bezuschussung einer Z-Kraft für den Kindergarten St.Elisabeth in Rohrenfels**

Vom Träger des Kindergartens „St. Elisabeth“ in Rohrenfels wurde mit Schreiben vom 26.07.2022 mitgeteilt, dass auch im neuen Kindergartenjahr 2022/23 drei Kinder mit drohender Behinderung betreut werden. Ab drei i-Kindern besteht die Möglichkeit eine Z-Kraft zu beschäftigen. Diese Z-Kraft wird über den erhöhten 4,5 + x Faktor abgerechnet. Auf Grund der Buchungszeitfaktoren errechnet sich für die Z-Kraft eine Wochenstundenzahl von 27 (Letztes Jahr: 31).

Der Gemeinderat stimmt der Bezuschussung der Z-Kraft mit einer wöchentlichen Stundenzahl von 27 Stunden zu.

### **Feuerwehr - Beschaffung von Feuerwehrtiefeln**

Über die Beschaffung von Feuerwehrtiefeln wurde in der Gemeinderatssitzung am 20.04.2017 beschlossen, dass privat beschaffte Feuerwehrtiefel, insbesondere der Marke Haix, bis zur Hälfte des Kaufpreises, maximal jedoch 80 € pro Paar, bezuschusst werden. Die Stiefel verbleiben im Eigentum der Privatperson. Grundsätzlich werden von der Gemeinde „Standard“-Feuerwehrtiefel der Marke EWS zur Verfügung gestellt. Aktuell liegt der Preis für ein Paar dieser Stiefel zwischen 160 € bis 200 €.

Bei der Beschaffung von Haix-Feuerwehrtiefeln durch ein Mitglied der FFW Wagenhofen/Ballersdorf kam es zu Unklarheiten über die Auslegung des Beschlusses.

Es soll daher nun ein allgemeingültiger und klarer Beschluss über die Beschaffung von Feuerwehrtiefeln getroffen werden.

Die Verwaltung schlägt vor, dass die Gemeinde weiterhin die „Standard“-Stiefel der Marke EWS zur Verfügung stellt. Sollte ein Feuerwehrmitglied besondere Stiefel benötigen, wird der Kaufpreis bis zur Grenze des Einkaufspreises für den „Standard“-Stiefel erstattet. Die Voraussetzung für die Erstattung ist, dass die Gemeinde Eigentümerin der Stiefel ist. Bei einer Beschaffung von Feuerwehrtiefeln, die im Privatbesitz verbleiben, gewährt die Gemeinde einen Zuschuss in Höhe der Hälfte des Kaufpreises eines „Standard“-Stiefels.

Der Beschluss vom 20.04.2017 über die Beschaffung von Feuerwehrtiefeln wird aufgehoben. Der Vorschlag der Verwaltung zur Handhabung der Beschaffung von Feuerwehrtiefeln wird genehmigt.

### **Bekanntgabe von Vergaben aus der nichtöffentlichen Sitzung vom 28.07.2022**

Für die anstehenden Arbeiten im Zuge der Altbausanierung Kindergarten Rohrenfels wurden folgende Maßnahmen vergeben:

- Dachdecker/Spengler an die Fa. Binder&Sohn GmbH, Ingolstadt
- Trockenbauarbeiten an die Fa. Gerber Trockenbau GmbH, Manching
- Zimmererarbeiten an die Fa. Anton Brugger, Thierhaupten
- Fenster und Sonnenschutz an die Fa. Josef Koller, Ballersdorf
- Bodenbelagsarbeiten an die Fa. Unger GmbH, Donauwörth
- Fliesenarbeiten: keine Angebote eingegangen, deshalb erneute Ausschreibung



### **Energie-Einsparpotentiale in der Gemeinde Rohrenfels**

Folgende Energie-Einsparpotentiale ergeben sich

- bei der Straßenbeleuchtung

o Dimmung der Beleuchtung

Jede Halogen- oder LED-Straßenlampe besitzt eine Dimmung des Lichts zwischen 50 % - 60 % im Zeitraum von 1.00 Uhr – 5.00 Uhr. Im Hinblick auf die Reduzierung des Stromverbrauchs kann der Dimmzeitraum auf 22.00 Uhr – 5.00 Uhr ausgeweitet werden. Dies kann bei der Neuerrichtung von Straßenlaternen und bei neueren LED-Lampen kurzfristig realisiert werden. Eine Umstellung der Bestandslaternen auf diesen Dimmzeitraum ist aufwendiger, da die Schalteinheit ausgetauscht werden muss.

o Ausrüstung der Laternen mit Bewegungsmeldern

Bei der Neuerrichtung von Straßenlaternen können Bewegungsmelder installiert werden. Dies ruft Mehrkosten in Höhe von ca. 240 € netto pro Brennstelle aus. Eine Nachrüstung der Melder im Bestand ist unrentabel. Nach Rücksprache mit Bayernwerk ist die Stromeinsparung relativ gering, da der höhere Verbrauch beim Anlaufen der LED-Lampen, die Ersparnis aufhebt. Das An- und Ausschalten der Lampen führt zudem zu einem höheren Verschleiß.

o Kauf von Solarlaternen

Die Beschaffung von Solarlaternen ist sehr kostenintensiv. Neben den Tiefbauarbeiten und dem Beleuchtungskopf fällt bei Solarlaternen der Mast deutlich teurer aus als wie bei herkömmlichen Laternenmasten. Der Preisunterschied liegt hier bei ca. 2.700 € netto pro Mast (300 € - 3000 €). Die verbauten Akkus halten zwischen 5 – 10 Jahre. Die Rentabilität ist fraglich.

o Umrüstung alter Brennmittel auf LED

Zur effektiven Stromeinsparung bei der Straßenbeleuchtung führt eine Umrüstung der alten Lampen auf LED-Technik. Dies wurde bereits für einen Teil der Lampen durchgeführt. Die Verwaltung kann für eine weitere Umrüstung eine Aufstellung mit Kostenschätzung bei Bayernwerk anfragen. Neben einem geringeren Stromverbrauch kann mit den neuen Laternen eine Umstellung der Dimmzeiten schnell erfolgen.

o Abschaltung der Straßenbeleuchtung

Eine Abschaltung der Straßenbeleuchtung ist aus Gründen der Verkehrssicherheit nicht möglich.

- bei der Beheizung von kommunalen Liegenschaften

o Bauhof Rohrenfels

Die Standard-Temperatur in den Aufenthaltsräumen/Büro können auf 19° heruntergeregelt werden. Die Hallen müssen frostfrei gehalten werden. Der Bauhof wird über eine Gasheizung beheizt. Die Gas-Liefersicherheit wurde von der Fa. Erdgas-Schwaben schriftlich bestätigt.

o Kindergarten Rohrenfels mit Gemeindekanzlei

Der Altbau des Kindergartens mit der Gemeindekanzlei wird über eine Sole-Wärmepumpe mit Erdsonden beheizt. Der Neubau des Kindergartens hat eine Hybridlösung aus einer Luftwärmepumpe und einer Gasheizung für Spitzenlasten erhalten. Eine Reduzierung der Temperaturen in den Bereichen für den Kindergarten ist nicht möglich.

o Feuerwehrhaus Rohrenfels

Das Feuerwehrhaus Rohrenfels wird mit einer Elektro-Heizung geheizt. Diese wird nach Bedarf eingeschaltet. Für die Hallen gibt es einen Frostwächter.

o Feuerwehrhaus Wagenhofen

Das Feuerwehrhaus Wagenhofen wird mit einer Elektro-Heizung geheizt. Hierfür gibt es einen Frostwächter

o Leichenhaus Wagenhofen

Das Leichenhaus wird über eine Elektro-Fußbodenheizung frostfrei gehalten.

- beim Stromverbrauch der Abwasser-Pumpwerke

o Der Stromverbrauch der Abwasser-Pumpwerke wurde nach fünf Jahren durch ein Ingenieurbüro überprüft. Die Überprüfung ergab keine Einspar-Potentiale. Zurzeit wird geprüft, wie der Stromverbrauch durch Solarstrom an den einzelnen Standorten abgedeckt werden kann.

- Bei der Innenbeleuchtung

Der Bauhof, das Leichenhaus Wagenhofen sowie der Kinder-

garten mit Gemeindekanzlei verfügt über energiesparende LED-Beleuchtung. Die Leuchtmittel in den Feuerwehrhäusern können überprüft und ausgetauscht werden.

### **Termine, Anfragen, Bekanntgaben**

#### **Aktueller Sachstand zum Kindergartenumbau**

Frau 1. BGMin Heckl teilt mit, dass die Igel- und Hasengruppen in Gemeindehaus umgezogen sind. Es wurde bereits mit der Baustelleneinrichtung und den Fliesenabbrucharbeiten begonnen, die Zimmerarbeiten mit Errichtung der Dachgaube sind für Mitte Oktober geplant. Es wird für ca. 1 Woche das Dach offen sein.

#### **Aktueller Sachstand Sanierung Kirchplatz Wagenhofen**

Zur aktuellen Sachstand im Förderverfahren des Kirchplatzes Wagenhofen teilt Frau 1. BGMin Heckl mit, dass in der ersten Antragsrunde des Förderverfahrens ein Ablehnungsbescheid erging, da bei den Auswahlkriterien ein Punkt zu wenig erzielt wurde. Es läuft allerdings aktuell die zweite Antragsrunde, hier wurden am Mittwoch die neuen Förderunterlagen eingereicht. Dabei konnte auch die Punktzahl erhöht werden, sodass derzeit die Chancen günstig stehen für eine Förderung. Der Fördertopf beinhaltet insgesamt 11 Mio. Euro für den Freistaat Bayern.

## Kindergarten

### Kindergarten St. Elisabeth

„Der Herbst, der Herbst, der Herbst ist da...“





Nicht nur draußen ist das herbstliche Wetter in vollen Zügen bei uns angelangt, auch im Haus für Kinder St. Elisabeth hat der Herbst seine Türen eröffnet.

Zu Beginn des Kindergartenjahres haben die Kinder gruppenübergreifend Äpfel brocken dürfen. Gemeinsam sind wir zur Apfelwiese Richtung Ergertshausen gelaufen und die Kinder haben tatkräftig Äpfel gesammelt. Ein großes Dankeschön geht an Elfriede Preschel und an Anja Kunz, die uns diese Kindergartenaktion wieder ermöglicht haben. Ebenfalls geht ein großes Dankeschön an die Seniorengruppe für die Preisübernahme der Apfelsaftpressung. Aus den gesammelten Äpfeln wurde Apfelsaft für den Kindergarten gepresst.

Auch das Erntedankfest wurde im Kindergarten gefeiert. Gruppenintern wurden viele Gaben gebracht, wofür wir dem lieben Gott DANKE sagen möchten. Viele Lieder wurden gesungen und eingeübt. Die Lieder wurden in den Erntedank-Wortgottesdienst am Sonntag, den 02.10.2022 integriert. Hier einige Eindrücke der Apfel-Aktion und des Erntedank Festes.



Fotos: Isabell Mayer

## Schulnachrichten

### Grund- und Mittelschule Ehekirchen

#### Viele Schulkinder mit vielen bunten Schultüten



Stolz präsentierten die Erstklässler ihre bunten Schultüten bei der Einschulungsfeier – diese sind ja schließlich das Erkennungszeichen der Schulanfänger. Angesichts des Gewichtes war es für manche Kinder eine ganz schöne Herausforderung, diese hochzuheben. Aber

geschafft haben es alle und diese Kraftleistung wurde von den Eltern auch mit einem spontanen Applaus bedacht.

Dass ein Bauchkribbeln zum ersten Schultag dazugehört, sei selbstverständlich, beruhigte die Schulleiterin die neuen Erstklässler. Auch für Frau Eibl ist so ein erster Schultag noch immer etwas Besonderes, wie sie den Kindern verriet. Doch die Eltern waren gewiss mindestens so aufgeregt wie die Kinder, bedeutet doch dieser Tag wieder einen Schritt in Richtung Selbstständigkeit.

Man sagt ja, es beginnt der Ernst des Lebens, doch Frau Eibl betonte, dieser Ernst könne meistens sehr lustig sein und die Schule mit den drei Erstklasslehrerinnen, Frau Maria Meyer, Frau Claudia Waldmann und Frau Cornelia Braun werde alles tun, um die Schulzeit so heiter wie möglich zu gestalten.

Dass in der Schule nicht nur Rechnen, Lesen und Schreiben gelernt wird, das bewiesen die Kinder der Klasse 3a, die einen coolen Schultüten-Rap mit passendem Outfit präsentierten.

Nach der kurzen Begrüßung durch den Bürgermeister, Günter Gamisch, ging es endlich in die Klassenzimmer und die Schulzeit konnte beginnen.

Während der ersten Unterrichtseinheiten für die Kinder konnten sich die Eltern die Wartezeit auf das Schulende bei Kaffee und Kuchen oder herzhaften Schnittchen verkürzen – organisiert vom Elternbeirat. So wurden nicht nur die Kinder sondern auch die Eltern in die Schulfamilie aufgenommen.



Foto: GMS Ehekirchen

Im Schlusswort dankte 1. Bgm. Manuela Heckl den Teilnehmern für ihre Zeit, das intensive Training und den Beweis, dass die FFW Rohrenfels gut ausgebildet und aufgestellt sei.

### Christbaumspende gesucht

Die FFW Rohrenfels möchte dieses Jahr wieder einen Christbaum vor dem Feuerwehrgerätehaus aufstellen. Dafür wird noch ein geeigneter Baum gesucht. Mögliche Spender kontaktieren bitte Thomas Heckl unter der Telefonnummer +4915151807771.

Das Fällen und den Transport des Baumes übernimmt natürlich die Feuerwehr. Allen Spendenwilligen schon im Vorfeld ein herzliches „Vergelt's Gott“.

### Weihnachtsfeier der FFW Rohrenfels

Die traditionelle Weihnachtsfeier wird dieses Jahr am **26. November 2022** um **19 Uhr** im **Feuerwehrhaus** stattfinden. Bitte merkt euch diesen Termin schon mal vor.

Auf Euer zahlreiches Erscheinen freut sich die Vorstandschaft.

## SC Rohrenfels

### Einladung zum Kesselfleischessen

**Traditionelles Kesselfleischessen  
beim SC Rohrenfels**  
am Montag, 17.10.2022  
um 18.00 Uhr  
Baierner Str. 13, 86701 Rohrenfels.  
Preis pro Person 9,00€

## Vereinsnachrichten

### FFW Rohrenfels

#### Leistungsprüfung zum „Krawattenschieber“

Zehn Mitglieder der FFW Rohrenfels legen erfolgreich die Leistungsprüfung zum „Krawattenschieber“ ab.



Die Träger des „Krawattenschiebers“ (von links nach rechts: Michael Waller, Rainer Mitterbauer, Josef Neff, Claus Hocke, Ludwig Artner, Paul Böhm, Wolfgang Wilfling, Martin Haberle, 1. Kdt. Lukas Frank, Karin Gerstmeir, sowie 1. Bgm. Manuela Heckl, KBI Alexander Bauer und KBM Josef Reichherzer)

Foto: Magdalena Heckl

Am Ende blickte man in erschöpfte, aber glückliche Gesichter. Nach zwei Wochen intensiven Trainings legten am Samstag, den 17.09.2022 zehn Mitglieder der FFW Rohrenfels erfolgreich die Leistungsprüfung zum sogenannten „Krawattenschieber“, eine Wiederholung des Leistungsabzeichens Gold-Rot, ab.

Aufgrund der Teilnehmerzahl waren zwei Durchgänge notwendig, die aus der Abfrage von Knotenkenntnissen, der Beantwortung eines Fragebogens sowie dem Aufbau eines simulierten Löscheinsatzes zur Brandbekämpfung in einem Nebengebäude bestanden. Während es im ersten Durchgang an ein paar Stellen teilweise etwas hakte, bewiesen die Wehrlern im zweiten Durchgang, dass sie noch lange nicht zum alten Eisen gehörten. In unter drei Minuten war der letzte „Auftrag ausgeführt!“ zu hören. Auch das anschließende Kuppeln der Saugschläuche und die Trockensaugprobe verlief fehlerfrei. So konnten die beiden Prüfer KBI Alexander Bauer und KBM Josef Reichherzer schließlich allen Teilnehmern gratulieren und den begehrten „Krawattenschieber“ überreichen.

„Wir wollen unser Angebot für weitere Leistungsabzeichen ausbauen, um einen Ansporn in den Wehren zu schaffen, auch mit höheren Dienstjahren noch Leistungsabzeichen durchzuführen.“, so Bauer.

### Watt-Turnier

**Watt-Turnier**

Montag, 31. Oktober 2022

1. Platz 200€  
2. Platz 120€  
3. Platz 60€

Veranstalter: SC Rohrenfels e.V.  
Veranstaltungsort: Baierner Straße 13, 86701 Rohrenfels  
Einlass: 19.00 Uhr      Beginn: 19.30 Uhr

14€ p. P. Unkostenbeitrag inkl. Brotzeit

**Anmeldung zwingend erforderlich bis 23.10.22**  
unter 0157-56565548 oder  
stefan.wiedenhofer@scrohrenfels.de

Wir freuen uns auf Euer kommen.

## Nachbarschaftshilfe

### Nachbarschaftshilfe Rohrenfels – wir helfen

Wir nehmen uns Zeit für andere. Gerade in Corona-Zeiten gibt es vielleicht Probleme mit der Grundversorgung für ältere Mitbürger, Alleinstehende und für Personen, die einer Risikogruppe angehören. Hier können wir eine Einkaufsunterstützung anbieten. Auch wenn es um Arzttermine geht kann die Nachbarschaftshilfe helfen.

**Ganz einfach in der Verwaltungsgemeinschaft anrufen und wir melden uns bei Ihnen telefonisch (Tel. 08431/6719-0).**



### Schützenverein 1906 Rohrenfels

Patenbitten des Schützenvereins Tell Hollenbach



*Fotos: Wolfgang Heschke*

Anlässlich des 50-jährigen Gründungsjubiläums in 2023 kamen die Hollenbacher Schützen nach Rohrenfels zum Patenbitten. 1. Vorstand Martin Huber begrüßte die Teller Schützen, allen voran Festleiter Leo Appel und 1. Vorstand Martin Förg, am Maibaum lautstark mit der Böllergruppe und der Blaskapelle Rohrenfels. Es folgten die ersten Bittgespräche.

Mit einem Festzug zogen alle Beteiligten zum Schützenheim, um dort nach Brotzeit und Bier die Verhandlungen fortzusetzen. Nachdem eine Auswahl der Hollenbacher Schützen lange genug „kniagten“, Teiler schätzten und ihre gemeinsame Trinkfähigkeit unter Beweis stellten, stimmten die Rohrenfelser Schützen der Patenschaft freudig zu. In geselliger Runde klang das Fest in den späten Abendstunden aus.

## Seniorenbeirat

### Senioren- Spenden und neuer Singtermin



*Fotos: Seniorenbeirat*

Die Strickerinnen der Senioren spenden für den Kindergarten St. Elisabeth.

Durch die Kneippgruppe werden sicherlich warme Socken benötigt.

Das es keine kalten Füße gibt, spenden die Senioren bunte, kleine und größere Socken für die Kita. Die Übergabe erfolgt von Preschl Elisabeth und Elfriede. Auch der Erstspenderin von Wolle, Frau Erika Weigl, sei ein Dankeschön wert. Wir freuen uns das wir die Kita dabei unterstützen können.

Die Strickerinnen Preschl- Herzner- Wittmann

Wir treffen uns wieder zu einer Singstunde im Feuerwehr-Stüberl. Wer gerne mitsingen möchte, ist jederzeit willkommen.

**Treffpunkt am Montag, 17.10.22 ab 14.30 Uhr.**

Wir freuen uns auf Euch.

*Elfriede und Hannelore*

### Senioren -Singen

Im Rahmen des Ferienprogrammes fand eine Singstunde mit Kindern statt.

Es war ein schöner Nachmittag mit den Kleinkindern in der Singgruppe.

Frau Braun gestaltete ein gemeinsames Programm für die Kleinen und Großen. Alle haben fest mitgesungen und Spaß dabei gehabt.

Für das feste Mitwirken erhielten die Kinder eine Belohnung.

Die Senioren bedanken sich bei den Eltern fürs Kommen.



*Foto: Elfriede Preschl*



## SV Wagenhofen-Ballersdorf

### Altpapiersammlung

Die nächste Altpapiersammlung im Gemeindebereich, sowie in Altmanntetten, Hardt und Sehensand findet am

**Samstag, 15. Oktober 2022**

statt. Bitte Sammelgut bis 8 Uhr bereit stellen. Vielen Dank!

**Bitte unbedingt beachten: Wir sammeln nur noch Altpapier!! Bitte keine Kartons etc. herausstellen. Diese können wir leider nicht mehr mitnehmen!**

## Stimmen Ihre Vereinsdaten noch?

Wir bitten die Vereine um regelmäßige Kontrolle ihrer Vereinsdaten auf der Internetseite der Gemeinde Rohrenfels.

[www.rohrenfels.de/Vereine](http://www.rohrenfels.de/Vereine)

**Bitte informieren Sie uns, wenn sich Änderungen ergeben.**



## Kirchliche Nachrichten

### Evang. Pfarramt

Gottesdiensttermine für die evang.-luth. Kirchengemeinde Untermaxfeld

Tag	Datum	Uhrzeit	Titel
Sonntag	16.10.	18 Uhr	<b>Salbungs- u. Segnungsgottesdienst mit der Königsmooser Musi</b> mit Pfrin. L. Kelting
Sonntag	23.10.	9 Uhr	<b>Gottesdienst</b> mit Pfr. T. Kelting
Sonntag	30.10.	9 Uhr	<b>Gottesdienst</b> mit Prädikant B. Dausend
Sonntag	06.11.	9 Uhr	<b>Gottesdienst</b> mit Lektor E. Kleber

### Kath. Pfarramt

#### Erntedankfest in Rohrenfels

Aus etwas Kleinem kann etwas ganz Großes werden. Gemeindefereferentin Anne Strahl erklärte den Kindergartenkindern im Erntedank-Gottesdienst sehr anschaulich, dass in einem kleinen Samenkorn ganz viel Kraft steckt. Wenn das kleine Korn alles bekommt, was es zum wachsen braucht, nämlich Erde, Sonne, Regen und Wärme, dann wächst es und kann geerntet werden. Mit den Kindern ist es nicht anders, denn auch in ihnen steckt viel Kraft und es kann etwas ganz Großes aus ihnen werden.



## Erntedankaltäre



Erntedankaltar Rohrenfels

Foto: Petra Karpf



Erntedankaltar Wagenhofen

Foto: Sonja Heckl



Erntedankaltar Ballersdorf

Foto: Sonja Heckl

## Gottesdienstordnung vom 15.10.- 13.11.22

### Mariä Heimsuchung, Rohrenfels

#### **Samstag, 15.10. Hl. Theresia von Avila, Kirchenlehrerin**

Rohrenfels 16.00 Rosenkranz mit Andacht zu aktuellen Anlässen

#### **Sonntag, 16.10. KIRCHWEIH**

Rohrenfels 10.30 **Heilige Messe**  
f. Werner u. Rosa Karpf; f. Centa Schreiber

#### **Montag, 17.10. Hl. Ignatius v. Antiochien, Bischof, Märtyrer**

Rohrenfels 19.00 Oktoberrosenkranz

#### **Donnerstag, 20.10. Hl. Wendelin, Einsiedler im Saarland**

Rohrenfels 19.00 **Abendmesse**

#### **Samstag, 22.10. Hl. Johannes Paul II., Papst**

Rohrenfels 16.00 Rosenkranz mit Andacht zu aktuellen Anlässen

#### **Sonntag, 23.10. 30. SONNTAG IM JAHRESKREIS – MISSIO Kollekte für die Weltmission**

Rohrenfels 09.00 **Heilige Messe mit Einführung der neuen**

#### **Ministranten, musikalisch gestaltet von der Band Concino**

f. Vitus Schlosser u. Reinhard Gottwald

#### **Samstag, 29.10.**

Rohrenfels 14.00 Taufe von Amelie Kriegl

Rohrenfels 16.00 Rosenkranz mit Andacht zu aktuellen Anlässen

#### **Sonntag, 30.10. 31. SONNTAG IM JAHRESKREIS**

Rohrenfels 10.30 **Wort-Gottes-Feier mit Kommunionsspandung**

f. Sabine Reichl

Rohrenfels 15.30 Eucharistische Anbetung

#### **Dienstag, 01.11. ALLERHEILIGEN**

Rohrenfels 09.00 **Festgottesdienst**

Rohrenfels 12.30 Rosenkranz, Totengedenken und Gräbersegnung

#### **Donnerstag, 03.11.**

Rohrenfels 18.30 keine Abendmesse

#### **Samstag, 05.11.**

Rohrenfels 16.00 Rosenkranz mit Andacht zu aktuellen Anlässen

#### **Sonntag, 06.11.**

Rohrenfels 10.30 **Heilige Messe**  
f. Dora Aschenmeier (JM) u. Angehörige u.  
Vitus m. Söhnen Paul u. Otto; f. Richard u.  
Notburga Fischer (JM) u. Gertraud Maier;  
f. Josef Böhm u. d. Verstorb. d. Fam. Schmutzer u. Meyer u. Ernst Sperl u. d. Verstorb. d. Fam. Hohl u. Lautner; f. Katharina Karmann, Ehemann, Söhne u. Angehörige

#### **Donnerstag, 10.11. Hl. Leo der Große, Papst, Kirchenlehrer**

Rohrenfels 17.00 Laternenumzug des Kindergartens Rohrenfels mit mehreren Stationen

#### Rohrenfels 18.30 **Abendmesse**

#### **Samstag, 12.11.**

Rohrenfels 16.00 Rosenkranz mit Andacht zu aktuellen Anlässen

#### **Sonntag, 13.11.**

Rohrenfels 09.00 **Heilige Messe mit Totengedenken am Kriegerdenkmal, mitgestaltet von der Blaskapelle Rohrenfels**  
f. Werner u. Rosa Karpf;  
f. Centa u. Hugo Schreiber

### St. Andreas, Baiern

#### **Sonntag, 16.10. KIRCHWEIH**

Baiern 13.00 Rosenkranz

#### **Dienstag, 25.10.**

Baiern 18.30 Rosenkranz für die Verstorbenen

Baiern 19.00 **Abendmesse mit anschl. Gräbersegnung**

f. Maria u. Josef Gastl; f. Theresia Lebmeier;

f. Regina, Johann u. Franziska Daferner; f. Hermine Fischer u. Josef u. Theresia Karmann m. Sohn Josef

### St. Martin, Wagenhofen

#### **Sonntag, 16.10. KIRCHWEIH**

Wagenhofen 09.00 **Wort-Gottes-Feier mit Kommunionsspandung**

f. Kaspar Riedelsheimer; f. Martin Heckl, Sohn Robert u. verstorb. Angehörige; f. Stefan

Finder (JM) m. verstorb. Angehörigen u. Ulli Engel m. Großeltern

#### **Mittwoch, 19.10.**

Wagenhofen 18.30 **Abendmesse**

f. d. Wohltäter unserer Kirche;

f. Anna Habermeier; f. Schwester Anni Walter

#### **Freitag, 21.10. Hl. Ursula und Gefährtinnen**

Wagenhofen 18.30 Oktoberrosenkranz

#### **Sonntag, 23.10. 30. SONNTAG IM JAHRESKREIS - MISSIO**

#### **Kollekte für die Weltmission**

Wagenhofen 10.30 **Heilige Messe, anschl. Aussetzung des Allerheiligsten und Anbetung in einem besonderen Anliegen;**  
f. Ludwig u. Johanna Stöckl u. Walburga Herrmann; f. Georg u. Martina Brandstetter  
ca. 13.30 Schlussandacht und eucharistischer Segen

**Mittwoch, 26.10.**

Wagenhofen 18.30 Rosenkranz

**Freitag, 28.10. Hl. Simon und Hl. Judas Thaddäus, Apostel**

Wagenhofen 18.30 Oktoberrosenkranz

**Sonntag, 30.10. 31. SONNTAG IM JAHRESKREIS**

Wagenhofen 09.00 **Heilige Messe**  
 f. Alois Greimel; f. Hans Pallmann (JM) m.  
 Eltern u. Geschwister, Michael u. Franziska  
 Beck u. Verstorb. d. Fam. Heinrich;  
 f. Kaspar Riedelsheimer

**Dienstag, 01.11. ALLERHEILIGEN**

Wagenhofen 10.30 **Festgottesdienst**  
 f. Albert u. Anna Keller m. verstorb. Angehörigen;  
 f. Johann Sandmeier (JM);  
 f. Paul Thumann (JM) u. Ehefrau Maria,  
 f. Andreas Karmann u. verstorb. Angehörige;  
 f. Ludwig u. Berta Staudigl; f. Ferdinand (JM) u. Maria Reisch u. Tochter Albertine;  
 f. Johann u. Erna Herrmann, Michael u. Maria Wender u. Sohn Hermann

Wagenhofen 13.30 Rosenkranz, Totengedenken und Gräbersegnung

**Sonntag, 06.11.**

Wagenhofen 09.00 **Heilige Messe zum Patrozinium**  
 f. Johann Kaiser (JM);  
 f. Martin Heckl, Sohn Robert u. verstorb. Angehörige;  
 f. Maria u. Kaspar Riedelsheimer u. Sohn Albert;  
 f. Hugo John (JM) u. Walburga (JM) u. Michael Pallmann

**Mittwoch, 09.11. WEIHETAG DER LATERANBASILIKA**

Wagenhofen 17.00 Martinsfeier der Kinder

**Sonntag, 13.11.**

Wagenhofen 10.30 **Heilige Messe mit Totengedenken am Kriegerdenkmal, mitgestaltet von der Blaskapelle Rohrenfels**  
 f. Anna Habermeier;  
 f. Georg u. Martina Brandstetter

**Kapelle, Ballersdorf**

**Sonntag, 23.10. 30. SONNTAG IM JAHRESKREIS – MISSIO**

**Kollekte für die Weltmission**

Ballersdorf 19.00 Rosenkranz

**Kahlhofkapelle, Wagenhofen**

**Samstag, 22.10. Hl. Johannes Paul II., Papst**

Kahlhofkapelle 11.00 Taufe von Luisa Daubmeier

Kahlhofkapelle 14.30 Taufe von Josefa Enghuber

**Sonntag, 23.10. 30. SONNTAG IM JAHRESKREIS**

**Kollekte für die Weltmission**

Kahlhofkapelle 11.30 Taufe von Anton Strehle

**Samstag, 12.11.**

Kahlhofkapelle 10.30 Taufe von Amara Müller

**„Teilen wie St. Martin“**

Wie in den letzten Jahren, bitten wir um Lebensmittelspenden in den Gottesdiensten am 12. und 13.11., die wir der Neuburger Tafel weitergeben. Gefragt sind haltbare Lebensmittel, gerne auch löslicher Kaffee und Waschmittel aller Art. Ihre Spenden werden in den Gottesdiensten gesammelt und vor den Altar gelegt. Gerne können Sie auch Lebensmittel im Pfarrbüro abgeben. Sie unterstützen damit hilfsbedürftige Personen und Familien in Neuburg und Umgebung.



# Veranstaltungskalender

## Oktober/November 2022

Oktober 2022		
17.10.2022	Montag	SC Rohrenfels Kesselfleischessen
31.10.2022	Montag	SC Rohrenfels Wattturnier
November 2022		
03.11.2022	Donnerstag	Sportheim jährliche Terminplanung
	19.30 Uhr	Wagenhofen 2023 der Vereine und Organisationen
12.11.2022	Samstag	Schützenverein RO Martinischießen
20.11.2022	Sonntag	Ev. Pfarramt, Unter- Friedhofsandachten maxfeld z. Ewigkeitssonntag
26.11.2022	Samstag	FFW Rohrenfels Weihnachtsfeier

Impressum

## Mitteilungsblatt Gemeinde Rohrenfels



Erscheinungsweise: i.d.R. jeweils zum zweiten Freitag des Monats  
 Verteilung: an alle erreichbaren Haushalte des Verbreitungsgebietes

**Herausgeber, Druck und Verlag:**

LINUS WITTICH Medien KG,  
 Peter-Henlein-Straße 1, 91301 Forchheim, Telefon 09191/7232-0

**Verantwortlich für den amtlichen Teil:**

- Die Erste Bürgermeisterin der Gemeinde Rohrenfels, Manuela Heckl, Tilly-Park 1a, 86633 Neuburg a.d. Donau oder die jeweilige Vertretung im Amt.
- **für den sonstigen redaktionellen Inhalt und den Anzeigenteil:**  
 Christian Zenk in LINUS WITTICH Medien KG.

Im Bedarfsfall Einzel Exemplare durch den Verlag zum Preis von 0,40 EUR zzgl. Versandkostenanteil. Für Textveröffentlichungen gelten unsere Allgemeinen Geschäftsbedingungen. Namentlich gekennzeichnete Artikel geben nicht unbedingt die Meinung der Redaktion wieder.

Für Anzeigenveröffentlichungen und Fremdbeilagen gelten die Allgemeinen Geschäftsbedingungen und die zzt. gültige Anzeigenpreisliste.

Für nicht gelieferte Zeitungen infolge höherer Gewalt oder anderer Ereignisse kann nur Ersatz des Betrages für ein Einzel Exemplar gefordert werden. Weitergehende Ansprüche, insbesondere auf Schadenersatz, sind ausdrücklich ausgeschlossen.

## WM-PLANER

MIT IHREM VEREINS-/FIRMENLOGO

**1.000 Taschenspielpläne nur 0,18 € / Stück**

**Inklusive Druck, Versand und MwSt.**

Als Taschenplaner erhältlich

Als Wandplaner erhältlich

09191 72 32 88

info@LW-flyerdruck.de

www.LW-flyerdruck.de

Peter-Henlein-Straße 1  
91301 Forchheim

# Rätsel Spaß

Kreuzworträtsel | Sudoku



## Vom Arzt zum Gesundheitsmanager

(djd-k). Die Gesundheitsbranche erlebt rasante Veränderungen, das Gesundheitsmanagement ist zu einem komplexen Themengebiet geworden. Besonders Ärzte, aber auch leitende Angestellte in der Pflege und im Praxismanagement sehen sich mit neuen Anforderungen konfrontiert, die keine Wissenslücken erlauben. Damit strategische und operative Entscheidungen optimal umgesetzt werden können, sind Kenntnisse über Personalführung,

Prozess- und Change Management, Gesundheitsökonomie sowie strategisches und operatives Management notwendig. Die entsprechenden Managementqualifikationen kann man etwa über berufsbegleitende Weiterbildungsangebote wie dem Onlinestudium „MBA Gesundheitsmanagement“ des bundesweiten Fernstudienanbieters WINGS der Hochschule Wismar erwerben. Infos und Anmeldung bietet [www.wings.de/mgm](http://www.wings.de/mgm).

## Entspannter Städtetrip ohne Hindernisse

(djd-k). Atemberaubendes Altstadtflair, geschichtsträchtige Bauten, kolossale Kunstwerke - bei einer Städtereise gibt es viel zu entdecken. Leider sind große Metropolen oft mit Hürden gespickt, vor allem für Menschen mit einer Mobilitätseinschränkung. Das A und O für eine freie Bahn lautet: gute Vorbereitung. So ist etwa unter [www.reisen-fuer-alle.de](http://www.reisen-fuer-alle.de) eine große Auswahl an verschiedenen Ideen und In-

formationen zu barrierefreien Reisezielen zu finden. Wer seine eigene sperrige Mobilitätshilfe nicht mitnehmen möchte, kann unter [www.meinhilfsmittel.de](http://www.meinhilfsmittel.de) bequem Rollstuhl, Rollator oder Elektromobil bei einem Fachhändler vor Ort mieten. Von Anwendern selbst erstellte Infos unter [www.wheelmap.org](http://www.wheelmap.org) helfen dabei, rollstuhlgerechte Anlaufpunkte wie Toiletten, Restaurants und vieles mehr zu erkennen.

9		4					3	
				7	2			
	8		9		3	4		7
3	5							
4		7	8		5	2		3
							7	4
7		6	3		9		4	
			6	8				
	4						3	1

I R E N S E N N A N B E  
 C R I M E L E O D E R  
 S U R F E R L S T A E R K E N  
 L A N I N N S A G O  
 R I E G E O F D E R T K O  
 K E A V A N N T B O T A N I K  
 G E S U E S T R R T E L E  
 A S T M Z I T A R T D O  
 A N G E R E F L U S S I G  
 B A S E I T E T R A E N E  
 S O F A N N S A E G E O H O T  
 A R T I S C H O C K E  
 K P I E I S S

8	4	9	7	5	6	9	4	7
5	1	3	8	6	9	5	4	5
7	2	9	8	4	3	1	8	7
1	9	8	2	3	6	5	7	4
4	6	7	8	9	5	2	1	3
3	5	2	7	4	1	6	8	6
2	8	1	9	6	3	4	5	7
6	3	5	4	7	2	1	9	8
9	7	4	1	5	8	6	3	2

einfallsreich	numidischer König	span. portug. Prinzentitel	TV-Moderator (Fritz)	Selbstzüchtigung	Fremdwortteil: vor	Stacheltier	japanisches Heiligtum	Landesplatz für Flugzeuge	trennen	Filmriesenaffe (King ...)	Tanzfigur der Quadrille
				Gemüsepflanze							
			kleinste Teile der Wortbedeutung	Schneidegerät mit Zähnen			Gewaltherrschaft	Jazzstil (heißt)			
Sitzmöbel		Teil einer Zeitung			zeitweilig nicht essen	Augenflüssigkeit					
Dorfwiese				Radiokonsument	liquid, über Geld verfügend						Wortteil: natürlich, naturbelassen
		erster Mensch im Weltall	letzte österr. Kaiserin † 1989			französisch, englisch: Kunst		mongolisches Reitervolk		süße Schnäpse	
starker Zweig	billiger Zierrat	gezuckert				Rufname Brechts	Kameraobjektiv (Kw.)				
olivgrüner Papagei			Stammvater		Dateien in der EDV (engl.)	Pflanzenkunde					
			Weintraubenernte	Metallschneidemaschine			Dickblattgewächse	kampfunfähig (Abk.)			
Turnerabteilung	Kanton der Schweiz		Gründer der Sowjetunion			stehendes Gewässer	ein Palmprodukt				orientalische Rohrflöte
Wellenreiter				Tonsilbe	kräftigen						
französisch: Schrei			Oratorium von Händel			feierliches Gedicht			Skat ausdruck		
begeistert							Amtsprache: beiliegend				



# 6 erstklassige Weine zum halben Preis

**VINOS**

Das Beste aus Spanien

**50%**  
KENNENLERN-  
RABATT

STATT ~~59,65€~~  
**29,99€\***  
6,66€/l

**GOLD**  
Mundus  
Vini

**GR. GOLD**  
Frankf. Int.  
Trophy

**GOLD**  
Berl. Wein  
Trophy

**GOLD**  
Mundus  
Vini

**91**  
Gilbert &  
Gaillard

**GOLD**  
Mundus  
Vini



SCHOTT  
ZWIESEL

Inklusive  
**GLÄSER  
SET**

**VERSANDKOSTENFREI\* BESTELLEN: [vinos.de/weingenuss](https://vinos.de/weingenuss)**



**Bester Fachhändler**  
Spanien 2022



**Schnelle Lieferung mit DHL**  
in 1-2 Werktagen



**Top-Bewertungen**  
4,9/5 Sterne bei Trustpilot

ZUM PAKET



\*Versandkostenfreiheit gilt beim Erstkauf bei Vinos, ansonsten gelten 2,99€ Standard-Versand pro Bestellung. Angebot enthält 6 Rotweine aus Spanien à 0,75l/Fl. und 2 Gläser von Schott Zwiesel. Sollte ein Wein ausverkauft sein, wird automatisch der Folgejahrgang oder ein mind. gleich- oder höherwertiger Wein beigefügt. Aktueller Paketinhalt unter [www.vinos.de/weingenuss](https://www.vinos.de/weingenuss). Angebot ist gültig, solange der Vorrat reicht. Preise verstehen sich inkl. MwSt. Wein & Vinos GmbH, Hardenbergstr. 9a, 10623 Berlin, Tel. +49 30 330 855 05 (Mo-Fr 8-18 Uhr). **Vorteilsnummer: 35211**

# AUTOHAUS BOTTCHER

Rain · Neuburg

Rain am Lech  
Neuburger Str. 22  
Tel. 09090-95980  
rain@opel-boettcher.de

Neuburg an der Donau  
Am Südpark 14  
Tel. 08431-537120  
neuburg@opel-boettcher.de  
www.opel-boettcher.de



## Schenken Sie Geborgenheit!

Auch in Deutschland gibt es viele Kinder und Jugendliche, die dringend unsere Hilfe brauchen.



### Herzlichen Dank für Ihre Hilfe!

### Werden Sie SOS-Pate!

Mit Ihrem Monatsbeitrag in Höhe von 26 Euro oder mehr unterstützen Sie eine der 45 SOS-Kinderdorf-Einrichtungen in Deutschland. Was Sie mit Ihrer Unterstützung als Pate bewirken, können Sie durch regelmäßige Berichte und Bilder verfolgen.

Mehr Infos unter:  
Telefon 089 12 60 61 62  
patenschaften@sos-kinderdorf.de  
www.sos-kinderdorf.de



## Immobilien

Anzeige online buchen: [anzeigen.wittich.de](http://anzeigen.wittich.de)



## GARANT

IMMOBILIEN

Über 41 Jahre Erfahrung

### Sie haben in den letzten Jahren Ihren Haushalt organisiert, die Familie gemanagt?

Eine Aufgabe, die Ihre ganze Persönlichkeit gefordert hat? Die Kinder sind jetzt groß, Sie haben wieder mehr Zeit für sich und sind offen für eine neue berufliche Herausforderung? Zum Ausbau unseres Beraterteams suchen wir „Starke“ Frauen und Männer. Ihre Aufgabe bei uns wird es sein, den Kunden, die sich an uns wenden, bei der Suche nach Ihrer Traumimmobilie zu helfen. Als Quereinsteiger werden Sie gründlich geschult und eingearbeitet. Wir können auf eine über 41-jährige erfolgreiche Vermittlung von Immobilien zurückblicken.

**Interessiert?** Dann vereinbaren Sie einen unverbindlichen Termin. Ihr Ansprechpartner ist Jan Kohlhasse, Telefon 0911 99 90 48-30

[karriere.garant-immo.de](http://karriere.garant-immo.de)



## Danke

sagen – mit einer Anzeige in Ihrem Mitteilungsblatt



Sparkasse  
Neuburg-Rain

## Weltsparwoche: 24. bis 28. Oktober Spardose ausleeren und Weltspartagsgeschenk oder Kinokarte für's Weltspartagskino vom 02.11. - 04.11.2022 aussuchen:

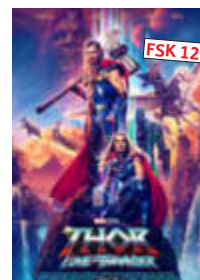

Bei den Filmen „Die Mucklas sowie Zauberer Schnitzel ist für max. 1 Begleitperson eine kostenlose Eintrittskarte möglich. Da es sich beim Weltspartagskino um eine Veranstaltung für Kinder handelt, sind keine weiteren Begleitpersonen angedacht. Ein Zukauf von Kinokarten ist nicht möglich. Aufsichtspersonen der Sparkasse sind vor Ort. Die FSK sind zu beachten.



Alle Reisen  
auch für  
**2023**  
buchbar

## Schwarzwald

★★★★ Parkhotel Luise in Bad Herrenalb



Bad Herrenalb

**Ihr Hotel** mitten im Schwarzwald begrüßt Sie mit Restaurant, zwei Bars, einem Wellnessbereich u.a. mit Hallenbad und Sonnenterrasse, Wellnessanwendungen und Aufzug.

**Für Sie inklusive:**

- ✓ 2/3/5 Übernachtungen
- ✓ Verpflegung: **Halbpension**
- ✓ 1 Flasche Wasser pro Zimmer
- ✓ Wellnessbereich LuiseSpa Bad Herrenalb mit Hallenbad, Finnischer Sauna, Dampfbad und Sonnenterrasse
- ✓ Leihbademantel und -saunatücher
- ✓ WLAN ✓ Hotelparkplatz (n.V.)



★ **Weihnachten & Silvester buchbar!**  
★ ★ Reise-Code: whparl, svparl

**TERMINE & PREISE**  
in €/Person im DZ Komfort

Saison	Anreise Nächte	täglich		
		2	3	5
10.10. - 21.12.22		139	209	348

Preis ggf. zzgl. Wochenendzuschlag  
**Einzelzimmerzuschlag:** 30 €/Nacht  
**Kurtaxe:** ca. 3,10–3,70 € p. P./Nacht (saisonal)

**Reise-Code: parl**

schon ab € **139,-** p. P.  
3 Tage inkl. Halbpension

## Bad Füssing

★★★★ Hotel Schweizer Hof in Bad Füssing

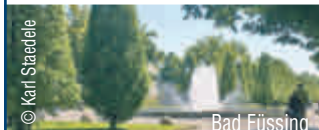

Bad Füssing

**Ihr Hotel** befindet sich inmitten des Bäderparadieses Bad Füssing und bietet u.a. Restaurant, Garten, Aufzüge, ein Thermalbewegungsbad (ca. 37°C), eine Saunalandschaft u. v. m.

**Für Sie inklusive:**

- ✓ 5/7 Übernachtungen
- ✓ Verpflegung: **Halbpension**
- ✓ Nutz. d. Thermalbewegungsbaus
- ✓ Saunalandschaft mit verschiedenen Saunen, Dampfbad u. v. m.
- ✓ WLAN (nach Verfügb.) ✓ u. v. m.



**TERMINE & PREISE**  
in €/Person im DZ Superior

Saison	Anreise Nächte	täglich	
		5	7
01.11. - 16.12.22		429	589
10.10. - 31.10.22		449	619

Preis ggf. zzgl. Weekend-/Feiertagszuschlag  
**Zuschlag Einzelzimmer Komfort:** 15 €/N.  
**Kurtaxe:** ca. 2,20–2,90 € p. P./Nacht (saisonal)

**Reise-Code: scfu**

schon ab € **429,-** p. P.  
6 Tage inkl. Halbpension

## Allgäu

★★★★ JUFA Hotel Wangen im Allgäu



Allgäu

**Ihr Hotel** in Wangen überzeugt mit Restaurant, Café, Bar, Wintergarten, Gartenpark, Terrasse, dem Wellnessbereich sowie Fitnessraum, Sportangeboten, Kicker und Aufzug.

**Für Sie inklusive:**

- ✓ 2/3/4 Übernachtungen
- ✓ Verpflegung: **Halbpension**
- ✓ Wellnessbereich mit Sauna, Dampfbad, Relaxbereich und Fitnessraum ✓ WLAN
- ✓ Hotelparkplatz (n.V.) ✓ u. v. m.

**Preisaktion bei Anreise MO:**  
4 Nächte bleiben, nur 3 Nächte zahlen  
im Reisezeitraum 02.11. – 09.12.22



**TERMINE & PREISE**  
in €/Person im DZ

Saison	Anreise Nächte	täglich			SO	MO	DI-SA
		2	3	4			
1	12.10. - 01.11.22	149	219	219	289	289	
2	02.11. - 09.12.22	149	219	219	219	289	
3	11.12. - 27.12.22	169	249	249	329	329	

Preis ggf. zzgl. Feiertagszuschlag  
**EZZ Saison 1 + 2:** 25 €/Nacht, **Saison 3:** 35 €/Nacht **Kurtaxe:** ca. 1,60 € p. P./N.  
**Auch 7 Nächte buchbar.**

**Reise-Code: juwa**

schon ab € **149,-** p. P.  
3 Tage inkl. Halbpension

## Bodensee

★★★★ Hotel Am Stadtgarten in Radolfzell



**Preisaktion:**  
3 Nächte bleiben, nur 2 Nächte zahlen  
im Reisezeitraum 01.12. - 18.12.

**Ihr Hotel** im Herzen des schönen Ferien- und Kurorts Radolfzell bietet einen Frühstücksraum und Aufzug. Den Bodensee erreichen Sie vom Hotel aus in ca. 5 Minuten zu Fuß.

**Für Sie inklusive:**

- ✓ 2/3/5/7 Übernachtungen
- ✓ Verpflegung: **Frühstück**
- ✓ 25 % Ermäßigung auf Garagenparkplatz (n. Verfügb.) ✓ WLAN

Radolfzell

**TERMINE & PREISE**  
in €/Person im DZ

Saison	Anreise Nächte	täglich (außer SA)			
		2	3	5	7
10.10. - 30.11.22		119	179	289	389
01.12. - 18.12.22		119	119	289	389
08.01. - 30.04.23, 01.10. - 30.11.23		139	199	329	444
01.12. - 18.12.23		139	139	329	444
01.05. - 30.09.23		159	222	369	499

**Einzelzimmerzuschlag:** 30 €/Nacht  
**Kurtaxe:** ca. 2,80 € pro Person/Nacht

**Reise-Code: stra**

schon ab € **119,-** p. P.  
4 Tage inkl. Frühstück

Weitere Termine und Informationen bzgl. Zuschlägen, zusätzlichen Zimmerkategorien, Inklusivleistungen, Kinderermäßigungen, Mitnahme von Hunden usw. finden Sie auf [reisenaktuell.com](https://reisenaktuell.com). Mit Erhalt der Reisebestätigung wird eine Anzahlung in Höhe von 20 % des Reisepreises fällig. Die Restzahlung ist 30 Tage vor Abreise zu tätigen.  
**Veranstalter: Reisen Aktuell GmbH, In den Weniken 1, 56070 Koblenz**

### Beratung & Buchung

0261-2935 1972 ☎

Mo. – Fr. 8–19 Uhr; Sa., So. u. Feiertage 10–19 Uhr

### Bequem online buchen

[reisenaktuell.com](https://reisenaktuell.com) 🖱



**Biber & Brassler**  
Elektrotechnik

www.bubelektro.de

Landstraße 3 - 86676 Ehekirchen / Bonsal -  
Tel: 08435-920092 - Mail: info@bubelektro.de

Elektroinstallationen  
Erneuerbare-Energieen  
Stromspeichersysteme  
Photovoltaikanlagen  
Sicherheitstechnik  
Netzwerktechnik  
E-Check Prüfungen

# Perfect Autoglas

- **Kostenlose Steinschlagreparatur (Teil- und Vollkasko)**
- **Verglasung aller Fabrikate, auch Leasingfahrzeuge**
- **Kostenloser „Vor-Ort-Service“ bzw. Hol- und Bring-Service**
- **Grüne Feinstaubplakette bei uns erhältlich**

Perfect Autoglas  
Im Gewerbepark 5  
86701 Wagenhofen

**0800 / 0049500**  
Kontakt: [info@perfect-autoglas.de](mailto:info@perfect-autoglas.de)



**LINUS WITTICH**  
Lokal informiert. Druck. Internet. Mobil.

## Schnapp ihn DIR, deinen persönlichen Weihnachtsbaum.

Ab sofort findest du mich aus eigener Kultur in Ballersdorf!

**15. und 16.10. / 29. und 30.10.2022**  
jeweils: 10.00 - 16.00 Uhr

Weihnachtsbaum Pallmann, Ortsstr. 12, Wagenhofen  
Mobil: 0151/19448526



Ich bin für Sie da...

**Carmen Engel**

Ihr Verkaufssinnendienst

Wie kann ich Ihnen helfen?  
**Tel.: 09191 723260**  
Fax. 09191 723242  
[c.engel@wittich-forchheim.de](mailto:c.engel@wittich-forchheim.de)  
[www.wittich.de](http://www.wittich.de)

Anzeigenwerbung | Beilagenverteilung | Drucksachen

## Küchenträume auf 800 qm

Planung, Herstellung und Montage aus einer Hand!



**kempfle**  
das küchenhaus

Unsere Ausstellung hat für Sie geöffnet  
Mo – Fr von 9 – 18 Uhr · Sa von 9 – 13 Uhr

86701 Rohrenfels · Schloßstraße 2 · Tel. 0 84 31 · 67 18 88 · [www.kempfle-kuechenhaus.de](http://www.kempfle-kuechenhaus.de)



**Sparkassenbrief bis zu 2,00 % p.a.\***

## Ihre Geldanlage für einen guten Zweck.

**Sie sparen - wir spenden:**  
Für jeden Sparkassenbrief 1,00 € an die Tierheime Neuburg und Hamlar.

**Sonderkonditionen zum Weltpartag:**

- 1,00 % p.a. (Laufzeit 1,5 Jahre)
- 1,50 % p.a. (Laufzeit 3 Jahre)
- 2,00 % p.a. (Laufzeit 5 Jahre)

\*Beispielzinssatz bei einer Laufzeit von 5 Jahren. Der Zinssatz gilt für die gesamte Laufzeit und für das jeweilige Gesamtguthaben. Angebot gültig von 10.10. - 04.11.2022.



**Sparkasse Neuburg-Rain**